

TURISMO RURAL

en el camino de santiago

Seguro de asistencia en viaje incluido

• N° de póliza: **552003051**

seguros
para el nuevo viajero

COBERTURAS Y SUMAS GARANTIZADAS

Coberturas

Coberturas	Límites
• Gastos médicos en España, Andorra, Gibraltar y Sur de Francia (Incl covid19)	1.500 €
• Gastos médicos en Europa (Incl covid19)	1.700 €
• Gastos médicos en Mundo (Incl covid19)	3.200 €
• Gastos odontológicos de urgencia	150 €
• Repatriación/traslado de heridos o enfermos (Incl covid19)	Ilimitado
• Repatriación/traslado de asegurado fallecido (Incl covid19)	Ilimitado
• Repatriación o transporte de los demás asegurados	Ilimitado
• Regreso anticipado por fallecimiento de un familiar (Incl covid19)	Ilimitado
• Regreso anticipado por hospitalización de un familiar (Incl covid19)	Ilimitado
• Regreso anticipado por perjuicio grave en domicilio o local profesional	Ilimitado
• Desplazamiento acompañante "in situ" (20€/día) (20€/día) hasta un límite de 200€	
• Desplazamiento de acompañante por hospitalización del Asegurado	Ilimitado
• Gastos de hotel para un acompañante por hospitalización del Asegurado (50€/día) hasta un límite de 500€	
• Envío de medicamentos en extranjero	Incluido
• Gastos de prolongación de estancia en hotel (Incluye cuarentena médica) hasta un límite de 500€	(50€/día)
• Transmisión de mensajes urgentes	Incluido
• Pérdida de llaves de la vivienda habitual	30 €
• Ayuda en viaje	Incluido
• Adelanto de fondos	600 €
• Robo y daños materiales al equipaje	300 €
• Búsqueda, localización y envío de equipajes	Incluido
• Gastos por pérdida de pasaporte en el extranjero	30 €
• Responsabilidad Civil Privada	10.000 €



teléfono de asistencia **24h**  **+34 933 001 050**

Instrucciones a Seguir en Caso de Siniestro

El Asegurado deberá, indispensablemente, comunicarse con el servicio telefónico de urgencia establecido por ARAG, indicando el nombre del Asegurado, número de póliza, lugar y número de teléfono donde se encuentra, y tipo de asistencia que precise.

El NÚMERO DE TELÉFONO de ARAG es el **93-3001050** si la llamada se realiza desde España y el **34-93-3001050** si se realiza desde el extranjero, pudiéndose efectuar la llamada a cobro revertido.



I.T. - Insurance Travel Srl es un intermediario asegurador inscrito en la sección A (Agentes) del RUI con capital social IV 100.00 €. Constituida en el año 2003 por la familia Garrone. Cuenta con experiencia en el corretaje de seguros desde el año 1973, habiéndose especializado rápidamente en el sector turístico. Opera en Italia y España (LPS) ofreciendo a los clientes de los operadores turísticos, redes de agencias, agencias independientes y demás viajeros las coberturas más adecuadas a las necesidades de sus viajes.

Sede principal: **Insurance Travel S.r.l.**

C.so Regina Margherita, 29 - 10124 Turín (Italia) | NIF: N0055959A
Inscripción RUI A000012924 - REA TO-986601 Sujeto al control IVASS
Inscrito en el Registro único de Intermediarios aseguradores y reaseguradores con número de inscripción A000012924



A Coruña

A Casa Do Folgo	5
Casa Camino Real	6
Casa Castiñeira	7
Casa Perfeito Maria	8
O Muiño de Pena	9
Casa do Cruceiro	10
Os Lambráns	11
Pazo da Merced	12
Casa Pousadoira	13
Pazo Santa María	14
La Rectoral de Cines	15
Casa Marcelo	16
Casa de Graña da Acea	17
A Pena de Augasantas	18
Pazo de Brandeso	19
Casa Assumpta	20
Casa de Costoia	21
Pazo Xan Xordo	22
Dugium	23
Casa Brandariz	24
Casa de Barreiro	25
Casa do Castelo de Andrade	26

Lugo

O Canto da Terra	27
Casa Romualdo	28
A Fervenza Casa Grande	29
Casa dos Muros	30
Aira Sacra	31
Casa Brais	32

Ourense

Casa Quina	33
Torre Lombarda	34
O Retiro do Conde	35
Casa Rural Sabariz	36
Aldea Rura Santo Andre	37

Pontevedra

Casa da Botica	38
Casa Rural A Avoa Maria	39
Casal dos Celenis	40
Vinosobroso Casa Rural	41
Casa de Cacheiro	42
Casa Rural As Chivas	43
Torre do Rio	44
Casa Bravo	45
Casa Rural Magina	46
Casa da Carballeira	47
Casa Don Din	48
Casa Grande de Fuentemayor	49
Torres de Moreda	50
Condiciones generales	51

EN TODOS LOS ESTABLECIMIENTOS SE INDICAN:

	período de apertura		coordenadas GPS
	solo alquiler casa completa		
	solo alquiler por habitaciones		
	alquiler casa completa		
	Adaptado		
	desayuno comida cena		
	permite mascotas		
	consigna de bicicletas <i>consultar suplemento</i>		
	peregrinos a caballo		
	distancia al camino oficial + próximo: ...		
	sellado de compostela		
	taxi personas/mochilas <i>consultar suplemento</i>		

Además de los servicios, según la leyenda:

	supletoria		spa / masajes
	cuna		parque infantil
	lavadora		piscina
	TV		aparcamiento
	TV en habitación		jardines
	salón		tareas agropecuarias
	cafe/bar		Wi-Fi
	sala común reuniones		pago con tarjeta

TURISMO RURAL EN ...

EL CAMINO FRANCÉS

Casa Camino Real <i>A Coruña</i>	6
O Muiño de Pena <i>A Coruña</i>	9
Pazo Santa María <i>A Coruña</i>	14
Casa de Graña da Acea <i>A Coruña</i>	17
A Pena de Augasantas <i>A Coruña</i>	18
Pazo de Brandeso <i>A Coruña</i>	19
Casa Assumpta <i>A Coruña</i>	20
Pazo Xan Xordo <i>A Coruña</i>	22
Casa Brandariz <i>A Coruña</i>	24
Casa Romualdo <i>Lugo</i>	28

EL CAMINO PORTUGUÉS

Casa do Cruceiro <i>A Coruña</i>	10
Os Lambráns <i>A Coruña</i>	11
Casa Marcelo <i>A Coruña</i>	16
Casa de Costoia <i>A Coruña</i>	21
Casa Rural Sabariz <i>Ourense</i>	36
Casa Rural A Avoa Maria <i>Pontevedra</i>	39
Casal dos Celenis <i>Pontevedra</i>	40
Vinosobroso Casa Rural <i>Pontevedra</i>	41
Casa Rural As Chivas <i>Pontevedra</i>	43
Torre do Rio <i>Pontevedra</i>	44
Casa Bravo <i>Pontevedra</i>	45
Casa Rural Magina <i>Pontevedra</i>	46

LA VÍA DE LA PLATA

Casa Quina <i>Ourense</i>	33
Torre Lombarda <i>Ourense</i>	34
O Retiro do Conde <i>Ourense</i>	35
Casa Rural Sabariz <i>Ourense</i>	36
Aldea Rura Santo Andre <i>Ourense</i>	37
Casa da Botica <i>Pontevedra</i>	38
Casa de Cacheiro <i>Pontevedra</i>	42
Casa da Carballeira <i>Pontevedra</i>	47
Casa Don Din <i>Pontevedra</i>	48
Casa Grande de Fuentemayor <i>Pontevedra</i>	49
Torres de Moreda <i>Pontevedra</i>	50

EL CAMINO FISTERRA - MUXÍA

A Casa Do Folgo <i>A Coruña</i>	5
Casa Castiñeira <i>A Coruña</i>	7
Casa Perfeito Maria <i>A Coruña</i>	8
Dugium <i>A Coruña</i>	23

EL CAMINO INGLÉS

Pazo da Merced <i>A Coruña</i>	12
Casa Pousadoira <i>A Coruña</i>	13
La Rectoral de Cines <i>A Coruña</i>	15
Casa de Graña da Acea <i>A Coruña</i>	17
Casa do Castelo de Andrade <i>A Coruña</i>	26

EL CAMINO DEL NORTE

Pazo Santa María <i>A Coruña</i>	14
Casa Brandariz <i>A Coruña</i>	24
Casa de Barreiro <i>A Coruña</i>	25
Casa Brais <i>Lugo</i>	32

EL CAMINO PRIMITIVO

Casa Camino Real <i>A Coruña</i>	6
O Muiño de Pena <i>A Coruña</i>	9
Pazo Santa María <i>A Coruña</i>	14
Casa Brandariz <i>A Coruña</i>	24
A Fervenza Casa Grande <i>Lugo</i>	29
Casa Grande de Fuentemayor <i>Pontevedra</i>	49

EL CAMINO DE INVIERNO

O Canto da Terra <i>Lugo</i>	27
Casa Romualdo <i>Lugo</i>	28
Casa dos Muros <i>Lugo</i>	30
Aira Sacra <i>Lugo</i>	31
Casa Grande de Fuentemayor <i>Pontevedra</i>	49

cultura, espiritualidad, aventura
... el Camino lo tiene todo

TR-CO203
TURISMO RURAL GRUPO B

 marzo - octubre

A Casa do Folgo

Cotobade 25, lugar de Ordoeste 15863 A Baña

42.9450005 
-8.7896976



A Casa do Folgo se encuentra en el valle de Barcala, a 20 minutos en coche del centro de Santiago de Compostela. A 6 km de Negreira y a unos 30 minutos en coche de las playas más cercanas.

A Casa Do Folgo ofrece habitaciones con calefacción y vistas a los jardines.

Presentan una decoración rústica e incluyen TV de pantalla plana, baño privado con ducha de hidromasaje y suelo de parquet.

Esta casa tradicional gallega cuenta con paredes de piedra y vigas de madera en el techo. Alberga una sala de lectura de uso común con biblioteca y un salón con sofás y juegos de mesa.

El restaurante sirve cocina tradicional gallega. También se ofrecen aperitivos y bebidas.

Sirve un desayuno a diario y proporciona WiFi gratuita, información turística y servicio de traslado gratuito en ambas direcciones a Negreira y sus alrededores para los peregrinos del Camino de Santiago hacia Finisterre. También cuenta con servicio gratuito de recogida en la segunda etapa, Negreira-Santa Mariña o Maroñas.

CAMINO FISTERRA - MUXÍA

 alquiler por habitaciones

 desayuno comida cena

 consigna de bicicletas
consultar suplemento

 distancia al camino oficial + próximo: 3,5km

 sellado de compostela

 taxi personas/mochilas
consultar suplemento

DESDE
50€ AD
PVP pax / noche



TR-CO-000346

CASA DE ALDEA GRUPO B

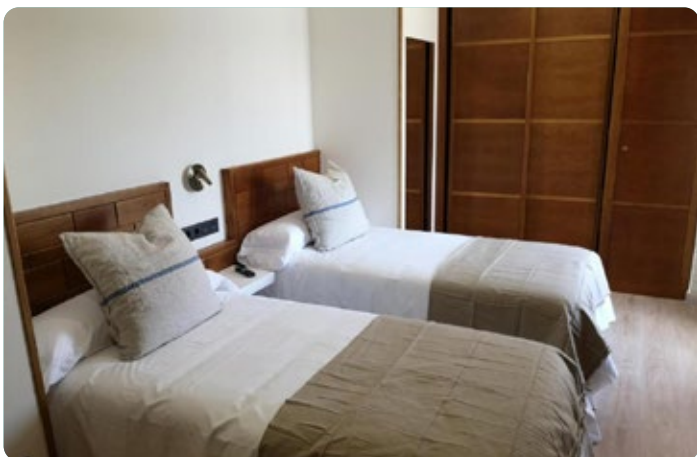
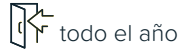

Casa Camino Real

Real Novo, 3 - Zas de Rei 15805 Melide

42.944278845663455, -8.046473173139967

La Casa Rural Camino Real se encuentra en Melide, a 46 km del centro de convenciones de Santiago de Compostela y a 47 km del mirador. El aeropuerto más cercano es el de Santiago de Compostela, ubicado a 39 km de la casa rural.

La Casa Rural Camino Real dispone de TV de pantalla plana y baño privado con secador de pelo, artículos de aseo gratuitos y ducha.

Todos los días se sirve un desayuno continental.

Además ofrece vistas al jardín, restaurante, bar, salón compartido, jardín y terraza.

WiFi y aparcamiento privado gratuitos.

CAMINO PRIMITIVO Y FRANCÉS

alquiler por habitaciones

adaptado

desayuno comida cena

consigna de bicicletas *consultar suplemento*

taxi personas/mochilas *consultar suplemento*

distancia al camino oficial + próximo: **4km**

sellado de compostela

DESDE **39€ SA**
PVP pax / noche



Casa Castiñeira

Vuiturón sn, Santiso de Vuiturón 15124 Muxía

TR CO 213
CASA DE ALDEA

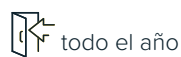

43.01536055320705
-9.195439438626156

La Casa Castiñeira es una casa de campo del siglo XIX con piscina al aire libre y barbacoa, situada en Vuiturón, en la Costa da Morte. Conserva muchos elementos originales, como paredes de piedra a la vista.

Vuiturón pertenece a Muxía, un pueblo pesquero donde se pueden visitar 2 famosas rocas, la Pedra de Abalar y la Pedra dos Cadrís. El cabo Fisterra, la cascada del Ézaro y el Santuario da Virxe da Barca se encuentran a 20 minutos en coche.

Las habitaciones de Casa Castiñeira cuentan con TV por cable, calefacción y baño privado con secador de pelo. También hay un edificio independiente de 2 plantas que ofrece alojamiento privado con 1 dormitorio, salón y baño. En el salón comedor de la casa hay una chimenea abierta donde antiguamente se horneaba el pan. Hay TV de pantalla plana y reproductor de DVD.

La Casa Castiñeira también alberga una biblioteca y hay WiFi gratuito en todas las zonas.

En el mostrador de información turística del Castiñeira se da información sobre los alrededores.

CAMINO FISTERRA - MUXÍA

alquiler por habitaciones

adaptado

desayuno

consigna de bicicletas
consultar suplemento

peregrinos a caballo

taxi personas/mochilas
consultar suplemento

DESDE
39€ SA
PVP pax / noche

distancia al camino oficial + próximo: 4km

sellado de compostela



TR-CO88
CASA DE ALDEA

 todo el año



Casa Perfeito María

Cabana Moura 11, Santo Ourente de Entíns 15237 Outes

42.90205663304131 
-8.883224715566831

La Casa Perfeito Maria ocupa una casa de campo gallega reformada del siglo XVIII, situada a 10 km de la ría de Muros-Noia. La emblemática ciudad de Santiago de Compostela se encuentra a unos 50 km.

Los luminosos alojamientos de la Casa Perfeito Maria conservan elementos originales, como paredes de piedra y vigas de madera. Todos están restaurados con suelo de parqué e instalaciones modernas.

Las elegantes habitaciones individuales disponen de balcón privado, TV de pantalla plana vía satélite y baño privado con secador de pelo. Las casas de campo de la Perfeito Maria disponen también de bañera de hidromasaje y cocina moderna.

Ofrece conexión Wi-Fi gratuita y alberga una bañera de hidromasaje y un salón con chimenea.

La Casa Maria Perfeito sirve comida gallega casera elaborada con productos frescos y ofrece bicicletas de alquiler gratuitas. Además, el personal puede proporcionar información sobre los lugares de interés de A Coruña.

En las inmediaciones podrá practicar senderismo, deportes acuáticos y equitación.

CAMINO FISTERRA - MUXÍA

 alquiler por habitaciones

 Adaptado

 desayuno comida cena

 permite mascotas

 consigna de bicicletas *consultar suplemento*

 peregrinos a caballo

DESDE
39€ AD
PVP pax / noche

 distancia al camino oficial + próximo: 1km

 sellado de compostela

 taxi personas/mochilas *consultar suplemento*



TR-CO-000116

CASA DE ALDEA GRUPO B

abril - octubre todos los días
resto del año viernes y sábados



O Muiño de Pena

A Ponte Puñide 24 A, 15823 San Vicenso do Pino, O Pino

42.9477351
-8.3405142,17

Este hotel encantador se encuentra en un antiguo molino, goza de una ubicación rural impresionante y está a poca distancia en coche de la capital de Galicia, Santiago de Compostela.

Las habitaciones del O Muiño de Pena son hermosas y amplias, presentan un estilo histórico y tienen instalaciones modernas.

El Hotel O Muiño de Pena tiene un salón cómodo de estilo tradicional con chimenea y TV, así como un museo etnográfico.

El restaurante sirve platos de estilo tradicional con un toque contemporáneo. Este albergue también sirve desayuno, almuerzo y tapas.

El hotel proporciona servicio de traslado para los peregrinos del cercano Camino de Santiago, bajo petición.

CAMINO PRIMITIVO Y FRANCÉS

alquiler por habitaciones

Adaptado

desayuno
comida
cena

permite mascotas

consigna de bicicletas
consultar suplemento

peregrinos a caballo

DESDE
52€ SA
PVP pax / noche

a pie del camino

sellado de compostela

taxi personas/mochilas
consultar suplemento



TR-CO-000056

CASA DE ALDEA GRUPO B

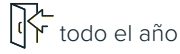

Casa do Cruceiro

Aldea Raíces 118, Biduido de Abaixo 15895 Ames

42.8354397
-8.6073601

La Casa do Cruceiro se encuentra a 8 km de la catedral de Santiago de Compostela. A 10 km del mirador y a 11 km del centro de convenciones de Santiago de Compostela. El aeropuerto más cercano es el de Santiago de Compostela, ubicado a 30 km.

Ofrece alojamiento, restaurante, piscina exterior de temporada, bar y salón compartido. Esta casa rural sirve un desayuno continental, y alberga, además, un parque infantil.

Hay WiFi gratuita en todas las instalaciones.

Los huéspedes pueden practicar senderismo y ciclismo en las inmediaciones o disfrutar del jardín.

Se proporciona servicio de enlace con el aeropuerto por un suplemento.

CAMINO PORTUGUÉS

alquiler casa completa

Adaptado

desayuno comida cena

permite mascotas

consigna de bicicletas
consultar suplemento

taxi personas/mochilas
consultar suplemento

DESDE
56€ AD
PVP pax / noche

distancia al camino oficial + próximo: **300m**

sellado de compostela

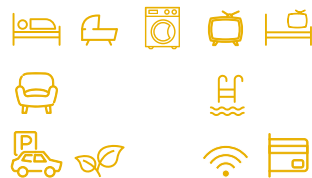

IN983G 2007/000006 - 1
CASA RURAL GRUPO B

 15 marzo - 15 diciembre

Os Lambráns

Aldea Lamas 81, 15910 Padrón

42,757711 
-8,66207

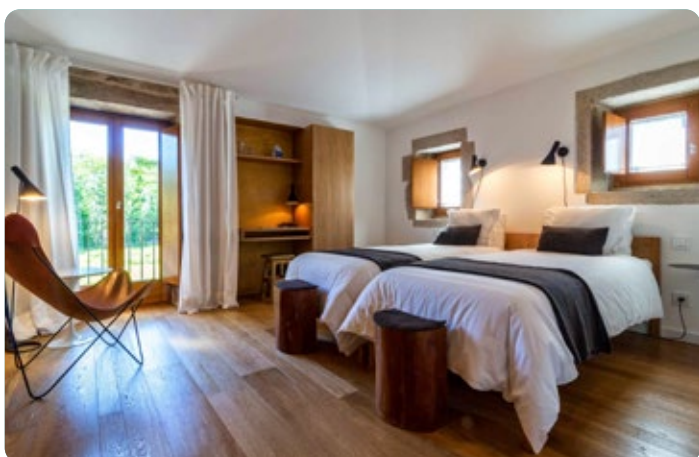

El establecimiento Os Lambráns está ubicado en Lamas, en la región del río Sar, a 5 minutos en coche de Padrón.

Este establecimiento está bien comunicado con la autopista A9, que conecta con Santiago de Compostela en 25 minutos. El río Sar pasa justo por delante.

Este establecimiento ecológico y encantador ofrece habitaciones preciosas con vistas a jardines hermosos. Las habitaciones del establecimiento Os Lambráns tienen paredes de piedra a la vista, suelo de madera de roble y acabados en tonos alegres. Todas disponen de conexión Wi-Fi gratuita.

El establecimiento Lambráns está rodeado de rutas de senderismo agradables. La campiña es ideal para practicar ciclismo.

El club de golf más cercano se encuentra a menos de 5 minutos en coche y a 15 km hay una escuela de equitación.

CAMINO PORTUGUÉS

 alquiler casa completa

 desayuno comida cena

 consigna de bicicletas *consultar suplemento*

 taxi personas/mochilas *consultar suplemento*

 sellado de compostela

DESDE
56€ AD
PVP pax / noche

 distancia al camino oficial + próximo: 1km



TR-CO-000001

TURISMO RURAL GRUPO A



todo el año



Pazo da Merced

Pazo da Merced s/n O Puntal, Santa María 15510 Neda

43,49294
-8,16219

El Pazo da Merced se encuentra en Neda, a 33 km de Marina Sada. El teatro Rosalía de Castro y la iglesia de Santiago Apóstol se encuentran a 48 km del Pazo da Merced. El aeropuerto más cercano es el de A Coruña, ubicado a 41 km.

Se proporciona servicio de enlace con el aeropuerto por un suplemento.

Ofrece habitaciones familiares y terraza. Las habitaciones están equipadas con escritorio, TV de pantalla plana, baño privado, ropa de cama y toallas. Las habitaciones incluyen armario.

Ofrece alojamiento con piscina exterior de temporada, aparcamiento privado gratuito, bar y jardín.

El Pazo da Merced sirve un desayuno continental diario. En el mostrador de información turística se pueden organizar actividades y hay WiFi gratuita.

El establecimiento ofrece servicio de alquiler de coches y bicicletas. La zona es ideal para practicar senderismo y pesca.

CAMINO INGLÉS

alquiler por habitaciones

desayuno comida cena

consigna de bicicletas
consultar suplemento

peregrinos a caballo

taxi personas/mochilas
consultar suplemento

DESDE
70€ SA
PVP pax / noche

distancia al camino oficial + próximo: 100m

sellado de compostela

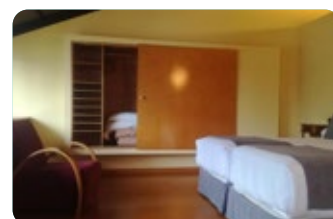
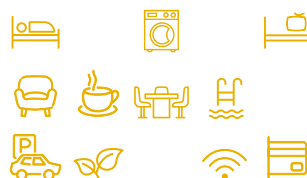

TR-CO-0022

CASA DE ALDEA GRUPO B



marzo - diciembre



Casa Pousadoira

Aldea A Pousadoira 4, Callobre 15635 Miño

43,32300
-8,15391

Situada a 8 km de Miño y a 1 km del río Lambre, a 50 km del aeropuerto de Santiago de Compostela.

Todas las habitaciones incluyen baño con ducha. Cuenta con 4 habitaciones dobles con baño, 3 de ellas con sala, muy amplias, adecuadas para poner camas supletorias para niños. Adegas: planta baja, cama de matrimonio. Monte: planta baja, una cama de matrimonio y dos camas más individuales, es una habitación cuádruple, ideal para familias, solo funciona en verano. Horta: 1ª planta, cama de matrimonio y sala. Albariza: 1ª planta, 2 camas, sala. Hórreo: 1ª planta, cama de matrimonio, sala, una litera.

Hay una cuna gratuita a disposición de los huéspedes, Además, hay un salón compartido con chimenea y sofás, televisión, lareira, y biblioteca. Juegos de mesa. Comedor para desayuno y cena, solárium, WiFi gratuita en todo el alojamiento, 1000m2 de jardín alrededor de la casa y aparcamiento gratuito.

La Pousadoira sirve todas las mañanas el desayuno, preparado con productos locales. Cultivamos hortalizas para autoconsumo en la casa. Estamos certificados por el Consello Regulador da Agricultura Ecolóxica de Galicia.

CAMINO INGLÉS

alquiler casa completa

desayuno cena
previa reserva

consigna de bicicletas
consultar suplemento

taxi personas/mochilas
consultar suplemento

sellado de compostela

distancia al camino oficial + próximo: 7km

DESDE
39€ AD
PVP pax / noche



TR-CO-000158
PAZO GRUPO A

 marzo - noviembre



Pazo Santa María

Rúa do Pazo sn, Santa María 15810 Arzúa

42.939194546556024,
-8.157986944094292 

El hotel Pazo Santa María fue construido 1742. A mediados del siglo XVIII, el matrimonio formado por Dña. María Micaela de la Rúa y D. Gregorio de Barrio y Figueroa fueron los primeros nobles residentes este importante Pazo situado en la localidad de Arzúa, a 28 km del aeropuerto de Santiago de Compostela.

El hotel está a 1 km de la ruta francesa del Camino de Santiago, y el Camino Primitivo y el Camino Norte pasan justo al lado de la finca.

Este edificio histórico presenta paredes de piedra y vigas de madera y cuenta con relajantes salones, biblioteca y chimenea. Cuenta con 35.000 m² de jardines.

Las habitaciones del Pazo Santa María son amplias y tienen encanto. Disponen de calefacción y baño privado. El hotel también alberga un bar, un restaurante y una terraza con vistas impresionantes. Ofrece conexión Wi-Fi gratuita en las zonas comunes.

El Pazo Santa María ofrece servicio de alquiler de bicicletas, información turística sobre la zona y el Camino de Santiago y servicio de masajes. Cuenta con aparcamiento privado gratuito.

CAMINO NORTE, FRANCÉS Y PRIMITIVO

 alquiler por habitaciones

 alquiler casa completa

 adaptado

 desayuno comida cena

 permite mascotas

 consigna de bicicletas *consultar suplemento*

DESDE
81€ AD
PVP pax / noche

 distancia al camino oficial + próximo: 280m

 sellado de compostela

 taxi personas/mochilas *consultar suplemento*

 peregrinos a caballo

  



TR-CO203

CASA REITORAL GRUPO A

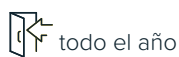

La Rectoral de Cines

Casas Novas 4, San Nicolao de Cis 15389 Oza dos Ríos

43.22188797942601, 
-8.221730171357745



La Rectoral de Cines es un establecimiento de turismo rural situado en Oza-Cesuras, a 10 minutos en coche de la ciudad medieval de Betanzos y 20 minutos de A Coruña, que está ubicado en pleno campo y en un espacio de gran valor histórico.

Las cercanas autopistas A6 y AP9 ofrecen fácil acceso a La Coruña, situada a 25 km. Las playas de Sada y Miño están a 30 minutos en coche.

Las habitaciones elegantes y con vistas al campo, confortables y luminosas, disponen de TV de pantalla plana, conexión WIFI gratuita y baño completo. Un salón con chimenea y biblioteca, y un trato personal convierten la estancia en inolvidable. Presentan una decoración elegante de estilo rústico con suelo de madera.

Ofrece una zona de conexión Wi-Fi gratuita y hay aparcamiento gratuito.

El restaurante del Rectoral de Cines sirve platos tradicionales gallegos elaborados con productos de temporada. Las especialidades incluyen pescado y marisco de la zona y pollo cocinado en vino. También podrá probar los deliciosos postres caseros.

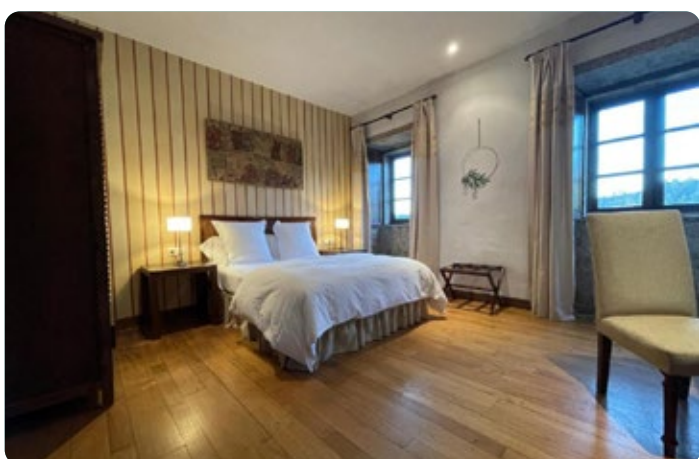
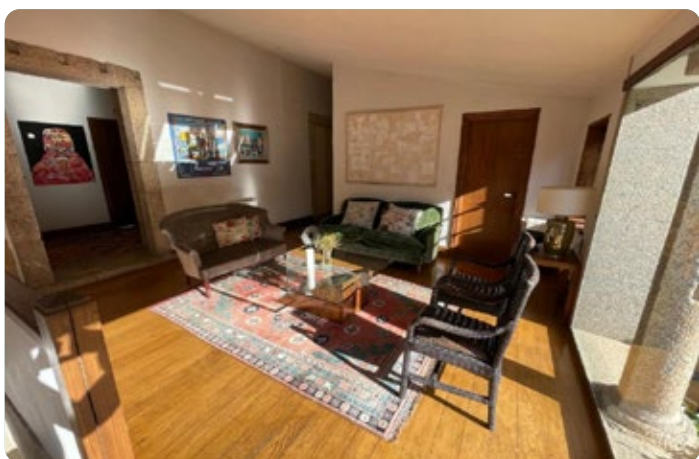

CAMINO INGLÉS

 alquiler por habitaciones

 Adaptado

 desayuno comida cena

 consigna de bicicletas *consultar suplemento*

 taxi personas/mochilas *consultar suplemento*

DESDE
61€ AD
PVP pax / noche

 distancia al camino oficial + próximo: 3,5km

 sellado de compostela

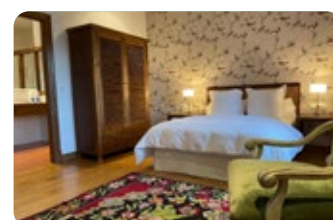

TRC-00027

CASA DE ALDEA GRUPO B



Semana Santa - 15 octubre



Casa Marcelo

Xoane - Carcacía 15914 Padrón

42.74931523499437,
-8.605147515474156



La Casa de Marcelo es na antigua vivienda tradicional gallega que fue construida en 1898 y restaurada en 1993. Santiago de Compostela se encuentra a 25 minutos en coche. La localidad de Padrón se halla a 5 km, mientras que las playas de la ría de Arousa están a 30 minutos en coche.

Esta casa rural restaurada está rodeada de jardines vistosos, y dispone de zona de conexión WiFi gratuita, bicicletas de uso gratuito y habitaciones de estilo rústico con baño privado.

Las habitaciones de la Casa Marcelo ofrecen calefacción, vistas a los jardines o a las montañas y baño con secador de pelo y artículos de aseo. Además, algunas tienen ducha de hidromasaje.

Conserva bonitos elementos originales, como la chimenea de piedra del salón de TV. Hay una cocina compartida con microondas, horno y lavavajillas.

El establecimiento proporciona aparcamiento gratuito y un servicio de información turística sobre los alrededores.

CAMINO PORTUGUÉS

 solo alquiler casa completa

 desayuno comida cena

 consigna de bicicletas *consultar suplemento*

 peregrinos a caballo

 taxi personas/mochilas *consultar suplemento*

DESDE
41€ AD
PVP pax / noche

 distancia al camino oficial + próximo: 5km

 sellado de compostela



TR-CO-132

CASA DE ALDEA GRUPO B

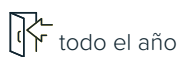

Casa de Graña da Acea

Acea 4, San Fiz 15619 Monfero

43.32825338347753,
-8.069930786619556



Graña da Acea ocupa una casa de piedra y una cabaña situadas en el Parque Natural Fragas do Eume. Conjunto arquitectónico gallego del siglo XVII con una extensa finca de prados, bosque y río en un valle siempre verde y protegido por una especie de microclima que lo hacen ideal para cualquier época del año.

La Casa de Graña da Acea está a pocos minutos en coche de la costa y de las históricas ciudades y aldeas de Betanzos, Pontedeume, Coruña, Santiago y Lugo.

Los huéspedes podrán disfrutar de magníficas vistas a las montañas y al valle de los alrededores.

La casa principal está decorada con objetos auténticos. Las 6 habitaciones disponen de paredes de piedra vista. Todas las habitaciones del Casa Rural Graña da Acea ofrecen un baño privado. Hay un comedor y un salón con chimenea, donde los huéspedes podrán relajarse.

La cabaña es independiente y está equipada con nevera, microondas y placa eléctrica. También hay un amplio salón con TV y reproductor de DVD.

CAMINO FRANCÉS E INGLÉS

alquiler por habitaciones

Adaptado

desayuno

permite mascotas

consigna de bicicletas
consultar suplemento

distancia al camino oficial + próximo: 15km

DESDE
52€ SA
PVP pax / noche





A Pena de Augasantas

Oca de Abaixo, 16 Beseño 15824 Touro

42.88749327215562, 
-8.252255359725046

A Pena de Augasantas se encuentra en Oca de Abaixo, en la campiña gallega, a 25 minutos en coche de Santiago de Compostela. Está cerca del Camino de Santiago y ofrece un servicio de traslado de ida y vuelta gratuito a la ruta de Arzúa-O Pedrouzo.

Las habitaciones de la casa A Pena de Augasantas tienen una decoración rústica moderna con paredes de piedra y suelo de madera. Todas disponen de baño privado.

Además, el establecimiento A Pena de Augasantas alberga un restaurante que sirve comida tradicional gallega casera elaborada con productos ecológicos. También hay jardín, terraza, salón común, sala de juegos, mostrador de información turística y aparcamiento gratuito.

Esta casa encantadora del siglo XVIII tiene un jardín tranquilo y un salón con chimenea.

Tanto en el establecimiento como en los alrededores se puede disfrutar de una gran variedad de actividades, como pesca y senderismo.

CAMINO FRANCÉS

 alquiler por habitaciones

 Adaptado

 desayuno comida cena

 consigna de bicicletas
consultar suplemento

 taxi personas/mochilas
consultar suplemento

DESDE
36€ AD
PVP pax / noche

 distancia al camino oficial + próximo: 10km

 sellado de compostela



TR-CO-000324
PAZO GRUPO A

 15 febrero - 20 diciembre



Pazo de Brandeso

Casal de Abaixo, San Lourenzo de Brandeso 15819 Arzúa

42.88668213574306, 
-8.180889459725035

El Pazo de Brandeso & Country Club se encuentra a 43 km de la catedral de Santiago de Compostela y ofrece alojamiento, restaurante, bar, salón compartido y jardín. Esta casa rural cuenta con WiFi y aparcamiento privado gratuitos.

El baño privado está totalmente equipado con ducha y secador de pelo.

El Pazo de Brandeso & Country Club sirve un desayuno buffet.

El alojamiento tiene terraza.

Los huéspedes del Pazo de Brandeso & Country Club pueden jugar al ping pong o practicar senderismo en los alrededores.

La casa rural se encuentra a 38 km del centro de convenciones de Santiago de Compostela y a 40 km del mirador. El aeropuerto más cercano es el de Santiago de Compostela, ubicado a 32 km del Pazo de Brandeso & Country Club.

CAMINO FRANCÉS

 alquiler por habitaciones

 Adaptado

 desayuno comida cena

 consigna de bicicletas
consultar suplemento

 sellado de compostela

 distancia al camino oficial + próximo: 3,5km

DESDE
72€ AD
PVP pax / noche

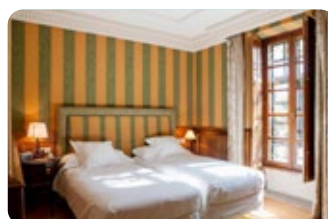

TR-TU996A

CASA DE ALDEA GRUPO B



15 enero - 15 octubre

Casa Assumpta

Lugar Fondevila s/n, Pantiñobre 15810 Arzúa

42.89640550757221,
-8.19517456068074



Casa Assumpta está en una pequeña localidad, a 10 minutos en coche de Arzúa y de la ruta de peregrinaje del Camino de Santiago, a 35 km del aeropuerto de Santiago de Compostela y a 69 km de la reserva natural Fragas do Eume.

Esta casa rural reformada del siglo XIX alberga habitaciones dobles con calefacción, TV y baño privado con bañera, secador de pelo y artículos de aseo gratuitos.

Los jardines son amplios e incluyen una zona cubierta con mesas y sillas de jardín, un magnífico hórreo, la casa y finca la cierran un gran muro de piedra y portalón de madera.

Restaurante de cocina tradicional gallega, elaboran unos exquisitos platos con productos de la zona y sus postres caseros riquísimos. También hay una zona de salón comedor de uso común con TV, así como WiFi gratuita en las zonas compartidas.

Casa Assumpta proporciona un servicio gratuito de recogida de peregrinos bajo petición previa y hay aparcamiento gratuito.

CAMINO FRANCÉS

 alquiler por habitaciones

 Adaptado

 desayuno comida cena

 consigna de bicicletas
consultar suplemento

 taxi personas/mochilas
consultar suplemento

DESDE
50€ AD
PVP pax / noche

 distancia al camino oficial + próximo: **3km**

 sellado de compostela



TR C 00094

CASA DE ALDEA GRUPO B

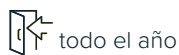

todo el año



Casa de Costoia

Aldea Costoia 30, Biduído 15895 Ames

42.860098493226765, -8.608533730890255

Casa de Costoia se encuentra en Ames, a solo 7,6 km de la catedral de Santiago de Compostela, a 10 km del mirador y a 13 km del centro de convenciones de Santiago de Compostela.

El aeropuerto más cercano es el de Lavacolla, Santiago de Compostela, ubicado a 27 km.

Ofrece alojamiento con acceso a salón compartido, jardín y cocina compartida. El establecimiento cuenta con balcón, aparcamiento privado gratuito y WiFi gratuita para todos los huéspedes que se alojen en Casa Costoia.

Ofrece amplias habitaciones totalmente equipadas y zonas comunes como el salón de la casa dónde podrás relajarte, descansar o charlar tranquilamente.

La casa cuenta con 8 dormitorios, 9 baños, TV de pantalla plana vía satélite, zona de comedor, cocina totalmente equipada, terraza y patio con vistas al jardín.

El establecimiento proporciona toallas y ropa de cama por un suplemento.

CAMINO PORTUGUÉS

solo alquiler casa completa

permite mascotas

consigna de bicicletas *consultar suplemento*

sellado de compostela

distancia al camino oficial + próximo: 6km

DESDE
30€ SA
PVP pax / noche



TR-C08
PAZO GRUPO A

 todo el año



Pazo Xan Xordo

Xan Xordo 6, 15820 Lavacolla **Santiago de Compostela**

42.90169459125324,
-8.455473744381974 

Esta casa de estilo tradicional está situada en el corazón de la zona de Santiago, a 7 km de la ciudad. Un alojamiento elegante en un bonito entorno natural. El Pazo Xan Xordo está a sólo 1 km de la histórica ruta medieval del Camino de Santiago.

Cuenta con amplia zona ajardinada con terraza y más de 64.000 metros cuadrados de finca bordeada por un río, donde tendrá la oportunidad de contemplar un auténtico molino de agua y disfrutar del senderismo en sus inmediaciones.

Pazo Xan Xordo dispone de 10 habitaciones dobles con vistas a los jardines, baño completo, secador de pelo, Televisor Led 32, Amenities, wiffi gratuito, servicio de lavandería, calefacción, servicio de desayuno y cena por encargo.

Podrá disfrutar de un bonito alojamiento rodeado de un apacible entorno y de un cómodo salón donde podrá relajarse. El establecimiento cuenta con una sala de reuniones, aparcamiento gratuito y conexión a internet.

Hay servicio de autobús, que sale de la puerta del hotel, que va al aeropuerto de Santiago y al centro de la ciudad.

CAMINO FRANCÉS

 alquiler por habitaciones

 desayuno comida cena

 consigna de bicicletas *consultar suplemento*

 taxi personas/mochilas *consultar suplemento*

 sellado de compostela

 distancia al camino oficial + próximo: **900m**

DESDE
54€ AD
PVP pax / noche



TR-CO-000204

CASA DE ALDEA GRUPO B



01 abril - 31 octubre



Dugium

San Salvador 40, Duio 15154 **Fisterra**

42.93697027224673,
-9.269001230887772



La casa de turismo rural Dugium se encuentra a 3 km de Fisterra, en A Coruña. Dugium está a menos de 2 km de restaurantes y tiendas.

La playa de Langosteira queda a 2 km, mientras que Mar de Fora se encuentra a 3 km. El aeropuerto de Santiago de Compostela se halla a 93 km.

Todas las habitaciones están equipadas con armario y TV de pantalla plana. El baño privado cuenta con bañera o ducha y secador de pelo. Se proporcionan toallas y ropa de cama.

Dugium está rodeada de césped y alberga un hórreo centenario en el jardín, una biblioteca con zona de lectura. También hay un salón compartido con un comedor y una chimenea. Además, ofrece un solárium y WiFi gratuita. El establecimiento cuenta con aparcamiento público gratuito.

Dugium se viste con muros centenarios y maderas nobles, el eclecticismo elegante del rural gallego. Rodeado de vigorosos acantilados y solitarias playas. Sensaciones oceánicas garantizadas.

CAMINO FISTERRA - MUXÍA

 solo alquiler casa completa

 distancia al camino oficial + próximo: 3km

 sellado de compostela

 consigna de bicicletas *consultar suplemento*

DESDE
27€ SA
PVP pax / noche

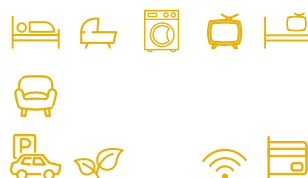

TR-RC0021

CASA DE LABRANZA GRUPO C



01 febrero - 20 diciembre



Casa Brandariz

Dombodán sn, 15819 San Cristovo de Dombodán Arzúa

42.86364230658588,
-8.201722646158705

Esta casa de campo tradicional gallega, restaurada, está situada en Arzúa, cerca del Camino de Santiago. Se encuentra a 25 minutos en coche de Santiago de Compostela y de su aeropuerto.

Consta de dos zonas bien diferenciadas, una la del comedor con una fuente de piedra, sala de estar con TV y biblioteca, lareira y reservado donde se situaba el antiguo horno del pan, entre otros elementos tradicionales y la otra parte, compuesta por 7 habitaciones climatizadas con baño, cómodas y agradables, con vistas al valle que rodea las instalaciones. Casa Brandariz cuenta con conexión Wi-Fi, aparcamiento y una fuente de agua de manantial.

El restaurante sirve platos típicos de la región elaborados con productos de la zona, como el famoso queso de tetilla. Se puede disfrutar del desayuno en la habitación y solicitar almuerzos para llevar.

En la zona se pueden practicar actividades, como pesca y senderismo. Además, los peregrinos del Camino de Santiago podrán utilizar el servicio de traslado.

CAMINO FRANCÉS, NORTE Y PRIMITIVO



alquiler casa completa



adaptado parcialmente



desayuno comida cena



consigna de bicicletas
consultar suplemento



peregrinos a caballo



taxi personas/mochilas
consultar suplemento

DESDE
42€ SA
PVP pax / noche



distancia al camino oficial + próximo: 6km



sellado de compostela

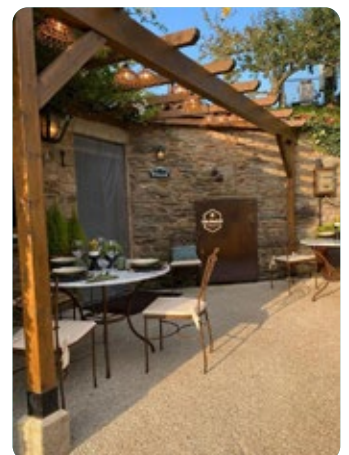
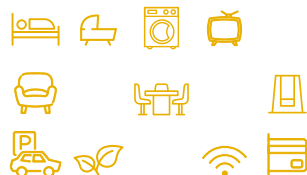

TR-CO-00118

CASA DE ALDEA GRUPO B

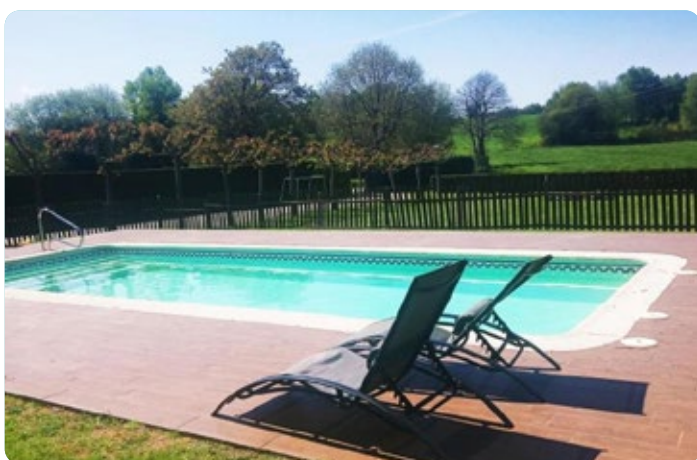
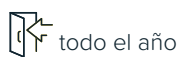

Casa de Barreiro

Lugar Abeledo 5, 15310 Teixeira Curtis

43.11657540782164, -8.011497588478566

La Casa de Barreiro está a 3,5 km de la localidad de Teixeira y a 45 minutos en coche de A Coruña y Santiago de Compostela. Además, la Casa de Barreiro se encuentra a 53 km de las playas de Miño y Sada.

Situada en las afueras de Teixeira, cuenta con una piscina al aire libre, un gran jardín y una zona de barbacoa.

Esta casa rural ocupa un edificio restaurado del siglo XIX y ofrece un salón acogedor con chimenea. Tiene las paredes de piedra y dispone de una zona de comedor interior y otra exterior. La cocina está equipada con horno, lavavajillas y microondas.

La bonita casa se distribuye en 2 plantas y cuenta con 2 habitaciones con cama doble, 2 habitaciones con 2 camas individuales y 4 baños con ducha o bañera. El precio incluye las toallas y la ropa de cama.

Hay conexión Wi-Fi gratuita en todas las instalaciones. Los huéspedes pueden utilizar el parque infantil, la mesa de ping pong y las bicicletas. La zona es perfecta para pescar y hacer senderismo. También se puede hacer equitación por un suplemento.

CAMINO NORTE

alquiler casa completa

adaptada 1 habitación

desayuno *no servicio*

consigna de bicicletas *consultar suplemento*

taxi personas/mochilas *consultar suplemento*

DESDE
42€ AD
PVP pax / noche

distancia al camino oficial + próximo: 3km

sellado de compostela



TR-C098

CASA DE ALDEA GRUPO B



abril - octubre

Casa do Castelo de Andrade

Cam. Castelo de Andrade 15609 Nogueirosa Pontedeume

43.39170868140709,
-8.132257215453533



La Casa do Castelo de Andrade se encuentra a 300 metros del castillo de Andrade, a 30 minutos en coche de Ferrol y a 40 minutos de A Coruña. La localidad de Pontedeume, donde se encuentra la playa de arena de Ber, está a 6,5 km.

Desde la Casa do Castelo de Andrade disfrutará de vistas impresionantes al estuario del río Eume.

La Casa ofrece 10 habitaciones dobles con baño privado y zonas comunes decoradas con muebles restaurados y otros elementos acordes con la antigüedad y estilo de la casa, pero también con detalles de modernidad destinados al confort de los huéspedes: una habitación con bañera de hidromasaje y otras cinco con duchas de hidromasaje, camas de 1,50 por 2 metros, con colchones de latex en todas las habitaciones ... Algunas tienen balcón privado con vistas a la montaña. Se proporcionan toallas y ropa de cama.

El desayuno se sirve todos los días en el comedor o al aire libre, en la terraza. La casa rural también cuenta con conexión Wi-Fi gratuita, biblioteca y salón acogedor con sofás y chimenea.

CAMINO INGLÉS

 alquiler por habitaciones

 adaptada 1 habitación

 desayuno

 taxi personas/mochilas
consultar suplemento

 sellado de compostela

 distancia al camino oficial + próximo: 4,5km

DESDE
55€ SA
PVP pax / noche

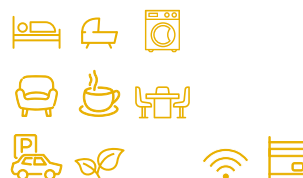

TR-LU-000184

CASA DE ALDEA GRUPO B

todo el año



O Canto da Terra

Follés 10, 27438 San Martiño **Pantón**

42.51755176922653,
-7.613680442465377

O Canto da Terra se encuentra en el Camino, a 145 km de Santiago en el barrio de Follés de Pantón, en la región de la Ribeira Sacra. Ferreira de Pantón se encuentra a 3,5 km y Ourense está a 35 minutos en coche.

Esta casa rural con encanto está situada en unos jardines preciosos con muebles de exterior y ofrece habitaciones y apartamentos.

O Canto da Terra es respetuoso con el medio ambiente y cuenta con elementos originales de piedra y madera, muebles hechos a mano en el propio establecimiento y azulejos pintados a mano. Todos los alojamientos presentan una bonita decoración rústica. Hay una zona de estar con sofá y un baño.

Además, hay un salón compartido con chimenea. Bajo petición, se preparan desayunos con productos cultivados en el huerto del establecimiento. También hay una terraza con barbacoa.

El entorno es ideal para practicar senderismo y hay un centro de spa a menos de 1 km. El Augas Santas Balneario & Golf Resort también está a 1 km.

CAMINO DE INVIERNO

alquiler casa completa

adaptado

desayuno

permite mascotas

consigna de bicicletas
consultar suplemento

taxi personas/mochilas
consultar suplemento

distancia al camino oficial + próximo: **4,4km**

sellado de compostela

DESDE
39€ SA
PVP pax / noche

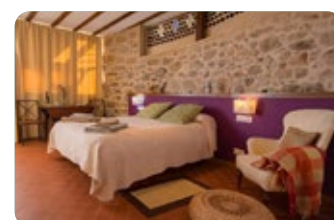

TR-LU-000104

CASA DE ALDEA GRUPO B



todo el año (excepto navidad)



Casa do Romualdo

Vilar 6, 27596 San Miguel de Vilela **Taboada**

42.6781393938068, 
-7.7660500596565765

La Casa do Romualdo, del siglo XVI, junto con el pajar, el hórreo, la era, el horno y la huerta, es una muestra representativa de la arquitectura popular del sur de Lugo.

Restaurada con mimo y respeto, con mucho entusiasmo, trabajo bien hecho, con las sugerencias y aportaciones del equipo que formamos familia, la casa es hoy un espacio abierto, tranquilo y familiar en el que, además de nuestra vivienda, cinco habitaciones doble con baño y calefacción están siempre dispuestas para acogeros.

En su restauración conservamos y potenciamos su esencia como espacio de acogida y convivencia. Movidos por la búsqueda de la sostenibilidad y la calidad, utilizamos fundamentalmente materiales naturales: piedra, madera, pinturas y aceites ecológicos.

Un magnífico retablo en piedra policromada preside el corral que os sorprenderá por su acogedora y espectacular conformación. Luego embrujados con el fuego de la lareira, podréis gozar de una buena conversación entre amigos o revivir aromas y sabores de antes en las comidas que elaboramos en nuestra cocina de leña.

CAMINO FRANCÉS Y DE INVIERNO

 alquiler casa completa

 adaptado

 desayuno comida cena

 consigna de bicicletas
consultar suplemento

 peregrinos a caballo

 taxi personas/mochilas
consultar suplemento

DESDE
28€ AD
PVP pax / noche

 distancia al camino oficial + próximo: **9km**

 sellado de compostela

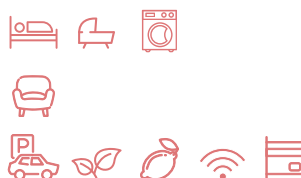

TR-LU-000070

CASA DE ALDEA GRUPO B

todo el año



A Fervenza Casa Grande

Ctra. Lugo-Páramo Km 11, 27163 Farnadeiros O Corgo

42.88856326003798,
-7.521638244305724

Este molino con encanto data del siglo XVII y está situado cerca del Camino de Santiago, a unos 18 km de Lugo y Sarria. Se encuentra en un bosque protegido, junto a una cascada, y ofrece canoas y una piscina al aire libre.

El Fervenza Casa Grande & Restaurante presenta un estilo rústico y cuenta con vigas y suelos de madera. Además, alberga un museo pequeño que expone un molino de agua restaurado, un telar y un horno gallego tradicional.

Todas las habitaciones tienen calefacción, conexión WiFi gratuita, baño privado y vistas al campo o a la piscina. Algunas incluyen minibar, TV de pantalla plana y bañera de hidromasaje.

Cuenta con un bar y un restaurante a la carta con vistas magníficas al bosque. Una de las mesas está al lado de un manantial. También se ofrecen almuerzos para llevar bajo petición. Dispone de una sala de juegos, una biblioteca y un solárium con jardín. Aparcamiento gratuito.

Asimismo, en el río Miño hay una zona privada en la que los huéspedes pueden nadar.

CAMINO PRIMITIVO

alquiler casa completa

desayuno comida cena

permite mascotas

consigna de bicicletas *consultar suplemento*

taxi personas/mochilas *consultar suplemento*

distancia al camino oficial + próximo: 24km

sellado de compostela

DESDE
47€ SA
PVP pax / noche

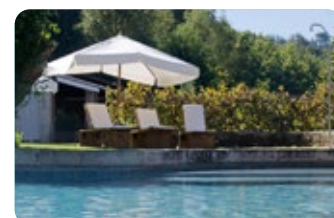

TR LU 000095

CASA DE LABRANZA GRUPO B



Casa dos Muros

O Outeiro 1, 27592 San Martiño de Pantón, Pantón

42.528071289618474,
-7.5972175700706766

Casa dos Muros turismo rural y actividades en la Ribeira Sacra es una casa rural tradicional, con una decoración en piedra y madera rústica. El Club de Golf Aguas Santas está a sólo 2 km. Ourense se encuentra a 30 km.

En Casa dos Muros disponemos de un total de 10 habitaciones de diferentes capacidades. Habitaciones dobles, triples y cuádruples y la gran habitación Especial. 5 de nuestras habitaciones disponen de terraza con vistas privilegiadas del valle de Lemos. Todas las habitaciones son confortables y disponen de balcón y TV. También cuentan con calefacción y baño privado.

Casa dos Muros dispone de 2 piscinas exteriores, jardines grandes y un cenador, con vistas al precioso paisaje que lo reodea. Tiene un restaurante que sirve cocina local tradicional. También hay una biblioteca y un cómodo salón con chimenea. El hotel dispone de una zona de juegos infantil.

Este pequeño hotel ofrece además conexión inalámbrica a internet gratuita, información turística y aparcamiento privado gratuito.

CAMINO DE INVIERNO

alquiler casa completa

desayuno comida cena

permite mascotas

consigna de bicicletas *consultar suplemento*

peregrinos a caballo

DESDE
37€ SA
PVP pax / noche

a pie del camino

sellado de compostela



TR-LU-182

CASA DE ALDEA GRUPO B

 todo el año

Aira Sacra

Vilamelle 1, 27430 San Cibrao de Vilamelle **Pantón**

42.49133501570585,
-7.594224646244638



Esta casa rural del siglo XIX se encuentra en Pantón, en el corazón de la Ribeira Sacra de Galicia.

La casa está situada en la cima de una colina y tiene vistas sobre el valle de Lemos. También está cerca de los ríos Miño, Cabe y Sil. El campo de golf de Aguas Santas se encuentra a solo 2 km y la ciudad de Ourense queda a unos 30 km.

Aira Sacra ofrece apartamentos de 1 o 2 dormitorios con salón y cocina equipada con horno, vitrocerámica, nevera congelador y microondas.

Todos los apartamentos tienen calefacción. Algunos también disponen de chimenea y terraza, mientras que otros cuentan con una bañera de hidromasaje.

Los apartamentos tienen las paredes de piedra y están decorados con muebles antiguos. Además cuenta con aparcamiento gratuito.



CAMINO DE INVIERNO

 alquiler por habitaciones
tipo apartamento

 permite mascotas

 consigna de bicicletas
consultar suplemento

 sellado de compostela

 distancia al camino oficial + próximo: **6km**

DESDE
40€ SA
PVP pax / noche



TR-LU-0006

CASA DE ALDEA GRUPO B



todo el año

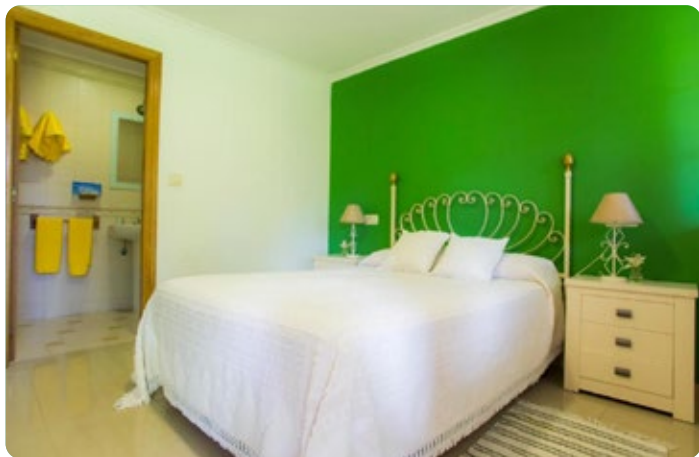
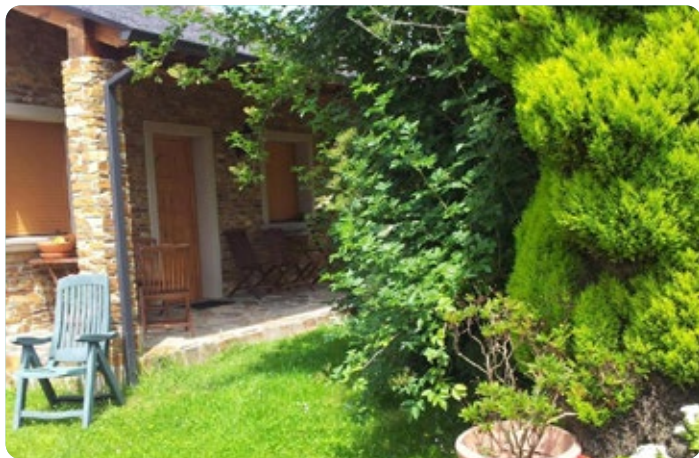

Casa Brais

Estrada Xeral 24 S. Pedro de Benquerencia 27792 **Barreiros**

43.54490446951884,
-7.207846675548039



Casa Brais está bien comunicada con la autopista A8 y se encuentra en la localidad gallega de Barreiros, a 15 km de Ribadeo y a 50 minutos en coche de la bonita localidad de Viveiro.

La casa, que dispone de un agradable jardín, está situada a 500 metros del arenal de Benquerencia, parroquia de A Mariña lucense, cuyo encanto reside tanto en sus paisajes como en sus productos del mar.

Uno de los atractivos de esta población son sus magníficas playas, aunque también se pueden disfrutar las de los pueblos de Foz, Barreiros y Ribadeo. En este último se encuentra la famosa playa de "As Catedrais" en la que el mar ha horadado las rocas del acantilado generando unos arcos de gran envergadura y belleza.

Ofrece habitaciones con TV de pantalla plana y baño privado. Las habitaciones de la Casa Brais presentan una decoración elegante y ofrecen vistas al encantador jardín. Todas tienen calefacción central y escritorio.

CAMINO DEL NORTE



alquiler
por habitaciones



desayuno
comida
cena



consigna de bicicletas
consultar suplemento



taxi personas/mochilas
consultar suplemento



sellado de compostela



distancia al camino
oficial + próximo: **7,5km**

DESDE
36€ AD
PVP pax / noche



TR-OR
CASA DE ALDEA GRUPO B

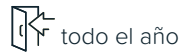

Casa Quina

San Martiño 64 San Martiño da Mezquita 32549 A Mezquita

42.00998028417125, -7.0461433539310745

Casa Quina se encuentra en A Mezquita, la Puerta de Galicia, y goza de inmejorables comunicaciones. Se trata de uno de los pocos enclaves de España con dos estaciones de AVE a menos de 50km.

Puebla de Sanabria se encuentra a 42 km del alojamiento, mientras que Vinhais está a 20 km.

Dispone de 6 acogedoras habitaciones dobles con TV de pantalla plana y cuarto de baño. Se proporcionan toallas y ropa de cama.

Todas las mañanas se sirve un desayuno buffet en la casa rural. Su restaurante de autor ofrece una gran variedad de platos y exquisiteces de la tierra, especialistas en carne suprema gallega.

Casa Quina alberga, además, un parque infantil, terraza, bar, salón con chimenea y WiFi gratuita.

CAMINO VÍA DE LA PLATA

alquiler por habitaciones

adaptado

desayuno

permite mascotas

consigna de bicicletas
consultar suplemento

peregrinos a caballo

DESDE
39€ SA
PVP pax / noche

distancia al camino oficial + próximo: 3km

sellado de compostela

taxi personas/mochilas
consultar suplemento



TR-OR-0028
CASA GRANDE GRUPO A

 todo el año

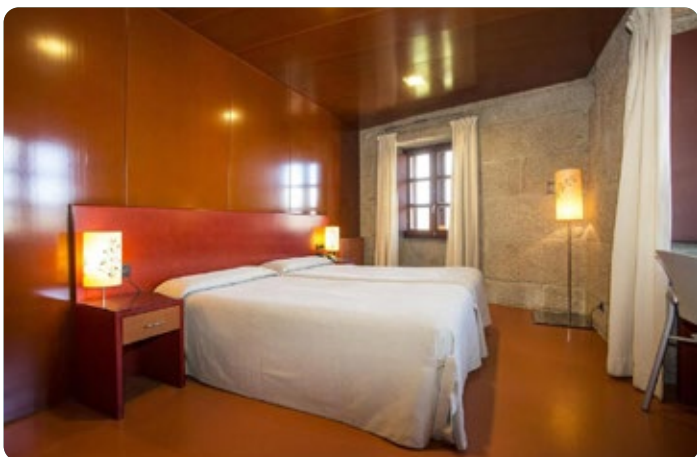

Pousada Torre Lombarda

Rúa Alfredo Nan 1, 32664 Allariz

42.18809306876717,
-7.8038152154919675 

La Casa Rural Torre Lombarda es un edificio reformado del siglo XV situado en Allariz, junto al río Arnoia y a 20 minutos en coche de Ourense.

Allariz es una ciudad encantadora que alberga una gran variedad de atractivos edificios, como el monasterio de Santa Clara. Además, este establecimiento se sitúa a aproximadamente 1 hora en coche de la frontera con Portugal y del parque nacional de Peneda-Gerês.

Este establecimiento ofrece bonitas habitaciones con conexión Wi-Fi gratuita y TV vía satélite.

Las habitaciones de la Torre Lombarda cuentan con un suelo de madera, paredes de piedra, calefacción central y un baño privado.

El comedor del establecimiento se halla en el antiguo molino de corteza y sirve cocina casera de la zona. También hay un bar cafetería que permite disfrutar de bebidas y aperitivos, y proporciona aparcamiento privado gratuito.

CAMINO VÍA DE LA PLATA

 alquiler por habitaciones

 desayuno comida cena

 permite mascotas

 consigna de bicicletas *consultar suplemento*

 sellado de compostela

 a pie del camino

DESDE
47€ SA
PVP pax / noche



TR-OR-000090

CASA DE ALDEA GRUPO B

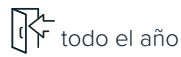

O Retiro do Conde

Rúa Albarellos 2, 32618 San Salvador de Vilaza **Monterrei**

41.930711232308376, 
-7.4876946155000805

O Retiro do Conde está alojado en un pazo del S. XVII en la localidad de Vilaza, Monterrei. Perteneciente a una familia noble, el pazo ha sido restaurado respetando al máximo sus orígenes y a la vez dotándolo de las comodidades que exige un establecimiento de alta calidad.

O Retiro do Conde se encuentra en Villaza, a 33 km del spa termal de Chaves. El campo de golf Vidago Palace se encuentra a 49 km del alojamiento, mientras que el castillo de Chaves está a 33 km. El aeropuerto más cercano es el de Bragança, ubicado a 107 km del O Retiro do Conde.

Cuenta con 4 habitaciones dobles, una suite y una doble especial. Algunas tienen zona de estar y/o balcón.

Además, la casa cuenta con espectaculares galerías, biblioteca, salón comedor, vinoteca y un gran jardín para disfrutar de la naturaleza.

Sirve desayuno continental o vegetariano, y ofrece además, WiFi gratuita y aparcamiento privado gratuito.

CAMINO VÍA DE LA PLATA

 alquiler por habitaciones

 adaptado

 desayuno

 distancia al camino oficial + próximo: 20km

DESDE
39€ SA
PVP pax / noche



TR-OR-88
CASA DE ALDEA GRUPO B

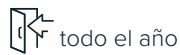

Casa Sabariz

Sabariz 22, San Pedro de Rairiz 32652 Rairiz de Veiga

42.108613344353124,
-7.840157715494499

Esta casa de campo reformada del siglo XIX se encuentra en la localidad gallega de Sabariz. Casa Sabariz está a 13 km de la encantadora localidad de Allariz y a unos 40 minutos en coche de Ourense y de Portugal.

La zona del establecimiento fue declarada Reserva de la Biosfera en 2005. La Casa Rural Sabariz está a 40 km del Parque Natural de Xurés.

Todas las habitaciones presentan una decoración rústica con vigas en el techo. Algunas tienen terraza con vistas al valle.

Las habitaciones de la Casa Rural Sabariz han sido decoradas con mucho cuidado y cuentan con TV de pantalla plana y baño privado.

La Casa Rural Sabariz dispone de zona de estar hermosa con ventanas grandes con vistas al patio. Hay un restaurante que sirve comida local y desayuno continental diario. La cena se sirve bajo petición.

CAMINO VÍA DE LA PLATA Y PORTUGUÉS

alquiler por habitaciones

adaptado

desayuno comida cena

permite mascotas

consigna de bicicletas
consultar suplemento

distancia al camino oficial + próximo: 5km

DESDE
42€ SA
PVP pax / noche



TR-OR-118
ALDEA RURAL GRUPO D

 todo el año



Aldea Rural Santo André

San Miguel 7, Congostro 32654 Rairiz de Veiga

42.05117077943556, 
-7.881503288512434

La Aldea Rural Santo André se encuentra en Congostro, a 49 km de las termas de As Burgas y a 43 km del castillo de Montalegre. El aeropuerto más cercano es el de Vigo, ubicado a 137 km de la Aldea Rural Santo André.

Santo André está situada en La Reserva de la Biosfera «Área de Allariz» y apostada a la entrada del Parque Natural Gêres - Xurés.

Esta casa rural cuenta con TV de pantalla plana y baño privado con secador de pelo, artículos de aseo gratuitos y ducha. Algunos alojamientos tienen cocina con lavavajillas, microondas y nevera.

Santo André, ofrece vistas al jardín, restaurante, sirve un desayuno continental, dispone de cocina compartida, bar, jardín, parque infantil y barbacoa.

Además, cuenta con salón compartido, terraza, y también alberga un centro de negocios e instalaciones para reuniones y banquetes. Hay WiFi gratuita en todas las instalaciones.

En las inmediaciones se puede practicar senderismo.

CAMINO VÍA DE LA PLATA

 alquiler casa completa

 adaptada 1 habitación

 desayuno comida cena

 permite mascotas

 consigna de bicicletas
consultar suplemento

 distancia al camino oficial + próximo: 15km

DESDE
39€ SA
PVP pax / noche



TR-PO-173

CASA DE ALDEA GRUPO B

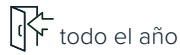

A Casa da Botica

Os Casares 36588 Loimil A Estrada

42.75649783461485, 
-8.364996151064599

A Casa da Botica es una casa típica de labranza que a mediados del siglo pasado cambia de actividad alojando una de las primeras boticas de la zona.

Situada en Loimil, donde los huéspedes pueden disfrutar de largos paseos, preciosas vistas, una iglesia del románico y tomar agua de su fuente medicinal.

Restaurada en el 2004 sigue conservando el patio amurallado, el horreo, y en sus amplios jardines algunas plantas de más de 100 años, entre las que se encuentran camelias, o magnolios.

Entre sus instalaciones se encuentra una piscina cubierta, un salón de lectura presidido por una gran chimenea (lareira) y un pequeño museo en el cual se conserva parte de la botica, donde a su vez se puede usted surtir de artesanía, mermeladas, licores de la tierra.

Cuenta con 10 habitaciones dobles todas diferentes, cada una con un nombre de una planta medicinal.

En Casa da Botica, disfrutara de platos típicos como pueden ser el capón, bacalao, o cocido con filloas, siempre por encargo.

CAMINO VÍA DE LA PLATA

 alquiler por habitaciones

 adaptado

 desayuno comida cena

 permite mascotas

 consigna de bicicletas *consultar suplemento*

 peregrinos a caballo

DESDE
39€ AD
PVP pax / noche

 distancia al camino oficial + próximo: 1km

 sellado de compostela



TR-PO-000192

CASA DE ALDEA GRUPO B

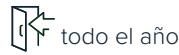

todo el año



A Avoa María

Brea 4, Santa María de Moimenta 36119 **Campo Lameiro**

42.567052220475205, -8.532654334528406

Casa de turismo rural con piscina situada en Campo Lameiro (Rías Baixas) a tan sólo 25km de Pontevedra y 40km de Santiago de Compostela en Galicia. Vigo se encuentra a 40 km del Casa Rural A Avoa María. El aeropuerto más cercano es el de Santiago de Compostela, ubicado a 38 km del Casa Rural A Avoa María.

Dispone de 5 habitaciones dobles con baño privado totalmente equipado con toallas. Exteriores y con vistas a la montaña.

11.000 metros cuadrados de finca con piscina, barbacoa y espacios exteriores para disfrutar del entorno en plena naturaleza. Zonas comunes para relajarte en nuestra zona chill-out exterior. Disfruta de la lectura y la tranquilidad en nuestra Biblioteca. Cocina, salón, comedor, terraza y aparcamiento privado gratuito.

A Avoa María tiene una bañera de agua termal, y además, alberga un restaurante.

En la zona se pueden practicar varias actividades, como golf y equitación.

CAMINO PORTUGUÉS

solo alquiler casa completa

adaptada 1 habitación

desayuno comida cena

permite mascotas

consigna de bicicletas *consultar suplemento*

peregrinos a caballo

DESDE **56€ SA**
PVP pax / noche

distancia al camino oficial + próximo: **14km**

sellado de compostela

taxi personas/mochilas *consultar suplemento*



TR-PO-000189

CASA DE ALDEA GRUPO B

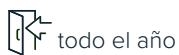

Casal dos Celenis

A Revolta 6, Godos 36615 Caldas de Reis

42.587912952446494,
-8.705912030823376



Casal dos Celenis es un establecimiento con encanto situado en A Revolta, en una zona de jardines de 7000 m², a las afueras de Caldas de Reis y a 5 minutos en coche de Vilagarcía de Arousa. A unos 26 km de Pontevedra y a 35 minutos en coche de Santiago de Compostela

El establecimiento cuenta con un salón con biblioteca y TV, habitaciones con encanto, zonas ajardinadas cubiertas de césped, con piscina exterior que invitan a la relajación y el paseo. Además cuenta con un amplio parking privado. Todo preparado para su disfrute.

Las habitaciones del Casal dos Celenis son elegantes, tienen techos con vigas, están decoradas en tonos cálidos y con telas agradables y tienen vistas a la piscina y a los jardines, conexión Wi-Fi gratuita, escritorio, calefacción y TV de pantalla plana.

Si los huéspedes están realizando el Camino de Santiago, un miembro del personal del establecimiento puede recogerlos en Caldas de Reis. Para ello, los huéspedes deberán informar al establecimiento con antelación a través del apartado de peticiones especiales.

CAMINO PORTUGUÉS

alquiler por habitaciones

adaptado

desayuno comida cena

consigna de bicicletas *consultar suplemento*

taxi personas/mochilas *consultar suplemento*

distancia al camino oficial + próximo: **6km**

sellado de compostela

DESDE
49€ SA
PVP pax / noche



TR-PO-000194

CASA DE ALDEA GRUPO B



16 febrero - 14 enero

Vinosobroso

Calle Saniñans 9, 36879 Vilasobroso Mondariz

42.20187877735796, 
-8.450690730835642



Vinosobroso Casa Rural se encuentra en Mondariz, a 34 km de Vigo y a 43 km de Pontevedra. El aeropuerto más cercano es el de Vigo, ubicado a 29 km.

En esta casa, cada una de las habitaciones nos transporta a una de las denominaciones de origen de los vinos gallegos: Rías Baixas, Valdeorras, Monterrei, Ribeiro, Ribeira Sacra, ... Cuentan con TV de pantalla plana y baño privado con albornoces, secador de pelo y ducha.

Vinosobroso Casa Rural sirve un desayuno buffet todas las mañanas, ofrece piscina exterior de temporada, solarium y WiFi gratuita.

Un lugar acogedor, de gente, paisajes y sabores inolvidables. Nuestros alrededores están llenos de atractivos que permiten descubrir un mundo donde la tradición se junta con la aventura y el enoturismo con excelente gastronomía

Los huéspedes de Vinosobroso pueden practicar senderismo y ciclismo en las inmediaciones o disfrutar del jardín.

CAMINO PORTUGUÉS

 alquiler por habitaciones

 adaptado

 desayuno comida cena

 permite mascotas

 taxi personas/mochilas *consultar suplemento*

 distancia al camino oficial + próximo: 19km

DESDE
58€ SA
PVP pax / noche



TR-PO-23

CASA DE ALDEA GRUPO B

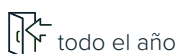

todo el año

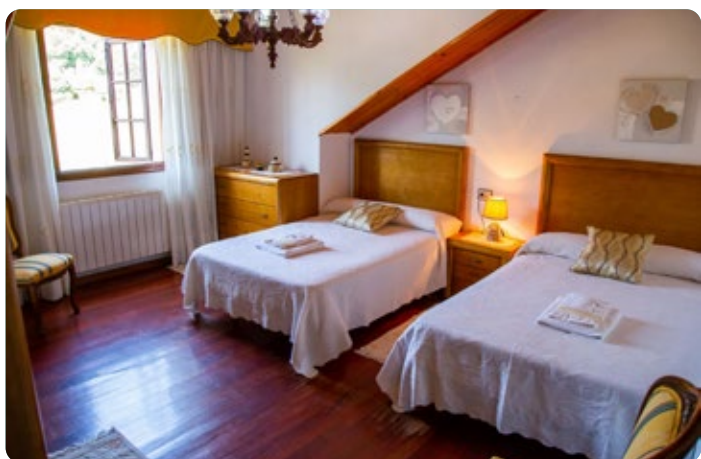

Casa de Cacheiro

Santa Cristina 9, 36579 Lamela Silleda

42.73754243663523,
-8.32339818848743

En el punto donde se unen sencillez y calidad se encuentra una de las más bellas casas de turismo rural. Casa de Cacheiro se encuentra en Silleda, a 9 km de la Feira Internacional de Galicia. El aeropuerto más cercano es el de Santiago de Compostela, ubicado a 20 km.

Cuenta con 7 dormitorios, 5 baños, ropa de cama, toallas, TV de pantalla plana, zona de comedor, cocina totalmente equipada y terraza con vistas al jardín.

Jardín, zona de parrilla, wifi gratis y mostrador de información turística completan sus instalaciones. En las inmediaciones se puede pescar.

Te invitamos a descubrirla y disfrutar de la explosión de belleza que permanece en el recuerdo y por mucho tiempo en el corazón de quien la descubre. Un paraíso incomparable donde el pasado y el futuro se encuentran para maravillar a quien se asome a sus encantos.

Un ambiente muy agradable, con una sensación de paz y relajación pensada para tu bienestar y descanso porque nuestro encanto está en los pequeños detalles.

CAMINO VÍA DE LA PLATA

alquiler casa completa

taxi personas/mochilas
consultar suplemento

sellado de compostela

distancia al camino oficial + próximo: 500m

DESDE
37€ SA
PVP pax / noche

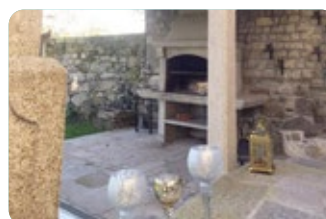

TR-PO-000238

CASA DE ALDEA GRUPO B

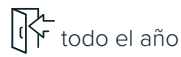

As Chivas

Camino de Saramagoso 34, O Viso 36810 Redondela

42.325302252064766, -8.599574573159675

As chivas es una antigua casa rural labriega del siglo XX, con muros de piedra originales de esa época y sus 2 hermosos hórreos que son las joyas de la casa.

Se encuentra en Redondela, a 5 minutos en coche de la ría de Vigo. A 10 minutos en coche de Redondela, donde los huéspedes encontrarán tiendas y la estación de tren, entre otros servicios. A 15 km de Vigo y a 20 minutos de coche de Pontevedra y del aeropuerto de Vigo.

Todas las habitaciones son de estilo rústico y cuentan con TV, aire acondicionado y baño privado con artículos de aseo gratuitos. Además, las toallas y la ropa de cama están incluidas.

La casa presenta una fachada de piedra y dispone de cocina y sala de TV compartidas. Ofrece vistas preciosas y conexión Wi-Fi gratuita. Además, alberga un restaurante tradicional que sirve cocina gallega, parque infantil, terraza y parking gratuito.

El entorno natural del establecimiento es perfecto para practicar actividades al aire libre, como senderismo.

CAMINO PORTUGUÉS

alquiler por habitaciones

desayuno comida cena

consigna de bicicletas *consultar suplemento*

peregrinos a caballo

taxi personas/mochilas *consultar suplemento*

DESDE **39€ SA**
PVP pax / noche

distancia al camino oficial + próximo: 1,2km

sellado de compostela



TR-PO-000196

OUTRAS EDIFICACIÓNS GRUPO A

 todo el año

Torre do Río

San Andrés de César 1, 36653 A Baxe Caldas de Reis

42.61030866055285, 
-8.621994873150614

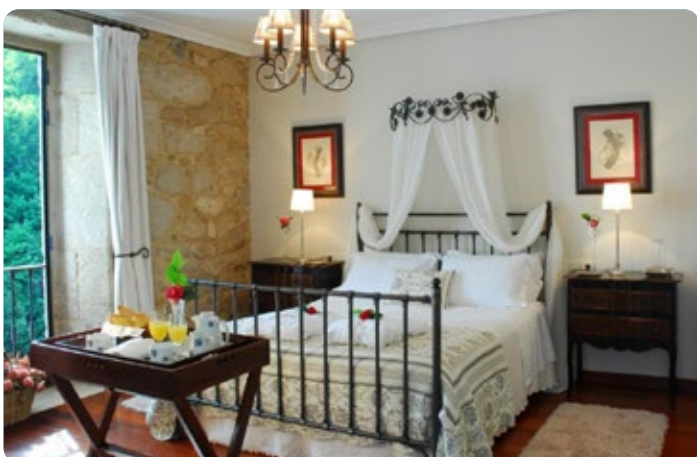

Este encantador hotel rural tradicional se encuentra en un paisaje de gran belleza natural, rodeado por el río Umia. Este hotel goza de una ubicación ideal, apartado del bullicio de la vida moderna pero cerca de los principales núcleos de la región, como Pontevedra o Santiago.

Torre do Río cuenta con 14 habitaciones con vistas al río Umia y a los jardines en las que el mimo en la decoración y el confort han conseguido crear una atmósfera única. Ofrece habitaciones amplias y luminosas con una bonita decoración.

Los huéspedes podrán disfrutar de un agradable paseo por los jardines de la finca y sus alrededores. Además, también hay un salón, una galería y una biblioteca.

En el comedor de desayunos podrás degustar un desayuno buffet variado y natural, con productos caseros y de calidad. La casa dispone también una amplia sala de estar con chimenea, piscina natural con cascada, puente de madera, mirador y terrazas.

Naturaleza, diseño, atención personalizada con el discurrir del agua como banda sonora.

CAMINO PORTUGUÉS

 alquiler por habitaciones

 alquiler casa completa

 adaptado

 desayuno comida cena

 permite mascotas

 consigna de bicicletas
consultar suplemento

DESDE
67€ SA
PVP pax / noche

 distancia al camino oficial + próximo: 1,8km

 sellado de compostela

 taxi personas/mochilas
consultar suplemento



TR-PO-216

CASA DE ALDEA GRUPO B



marzo - octubre

Casa Bravo

Lugar Bravo 2, Cerponzóns 36152 Pontevedra

42.46573255101278, -8.629814739298176



Casa Bravo se sitúa en Cerponzóns, un lugar perfecto para disfrutar de gran variedad de ofertas de ocio, cultura, gastronomía y deporte. A 10 min. se encuentra la hermosa ciudad de Pontevedra, con su cuidado casco antiguo de uso peatonal, para disfrutar de agradables paseos y de las terrazas de sus bares y restaurantes. A 10 min. están algunas de las numerosas playas de fina arena que posee la Ría de Pontevedra. En 20 min. se llega a la villa de Sanxenxo o a la isla de A Toxa, centros de gran actividad turística con un entorno natural privilegiado. Y a tan sólo 30 min. se encuentra Santiago de Compostela.

Dispone de 3 habitaciones dobles con baño y TV, un espacioso salón comedor con chimenea y TV donde podrán ver Canal Satélite Digital, cocina totalmente equipada con placa de inducción, microondas, horno eléctrico, lavadora y secadora, y un porche donde disfrutar de agradables sobremesas, largas veladas, juegos de mesa o lectura. Cuenta con WIFI en toda la casa. En el exterior, un jardín orientado al oeste permite disfrutar de la preciosa puesta de sol sobre el valle, mientras descansa recostado en una hamaca o saborea un albariño en la terraza. Cuenta además, con un pequeño parque infantil.

CAMINO PORTUGUÉS



solo alquiler casa completa



adaptado parcialmente



consigna de bicicletas consultar suplemento



distancia al camino oficial + próximo: 4,5km

DESDE
223€ SA
PVP casa / noche



TR-PO-000232

CASA DE ALDEA GRUPO B

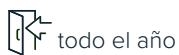

todo el año



Casa de Magina

Ventín - Berducido 37 Ventín 36848 Fornelos de Montes

42.325434219467404,
-8.435935301995713

La Casa de Magina está situada en la parroquia de Ventín, en el ayuntamiento de Fornelos de Montes, entre las ciudades de Vigo y Pontevedra.

La construcción de la casa data del año 1880 y desde verano de 2011 ha comenzado a explotarse como Turismo Rural.

Construida en piedra del país, tiene una superficie de 400 m2 con salón de 53 m2 con chimenea y horno de piedra antiguo, comedor con chimenea, TV, sala de estar, cocina completa y cinco habitaciones con baño; cuatro doble-twin y una de matrimonio. También cuenta con dos camas supletorias y un aseo.

Además dispone de lavadora, calefacción, microondas y lavavajillas.

En el exterior tiene un amplio jardín amueblado de 1500 m2 con barbacoa cubierta y horno de piedra. Un patio con horreo y con unas maravillosas vistas al valle y por último otro patio en forma de «U», que era el antiguo corral.

CAMINO PORTUGUÉS

solo alquiler casa completa

permite mascotas

consigna de bicicletas *consultar suplemento*

distancia al camino oficial + próximo: **18km**

DESDE
367€ SA
PVP casa / noche



TR-PO-28

CASA DE LABRANZA GRUPO C

 todo el año



Casa da Carballeira

Lugar de Vilar Ribela 11, 36687 A Estrada

42.646876342141276, 
-8.420237388493556

Situada en el lugar de Vilar, parroquia de Ribela, ayuntamiento de A Estrada, en plena vía de la Plata. Mar, montaña, rutas de senderismo y ciclismo, rutas gastronómicas y enológicas. A tan sólo 20 minutos de Santiago de Compostela. A 40 minutos de Pontevedra, y 30 min de las famosas Rías Baixas y su costa. Además se encuentra a tan solo una hora tanto de Vigo, Ourense, A Coruña y Lugo, las grandes ciudades gallegas.

Situada en una zona tranquila, muy natural donde los huéspedes del alojamiento rural pueden contemplar labores agropecuarias típicas de la zona. Muy cerca nace el Río Umia, hay varias rutas de senderismo.

Tiene una capacidad máxima de 8 plazas, distribuidas en 1 habitación con cama de matrimonio, 2 habitaciones con camas dobles y otro dormitorio con cama de matrimonio y sofá cama. Consta además de salón comedor, cocina totalmente equipada.

Se pueden desempeñar actividades lúdicas y deportivas como kayak, rafting, quad, y paseos a caballo entre otras. Además hay situado muy cerca un lagar de Sidra: sidra Ribela, el cual pueden visitar y hacer una cata de la misma.

CAMINO VÍA DE LA PLATA

 solo alquiler casa completa

 adaptado parcialmente

 permite mascotas *consultar*

 consigna de bicicletas *consultar suplemento*

 distancia al camino oficial + próximo: 4km

DESDE
173€ SA
PVP casa / noche

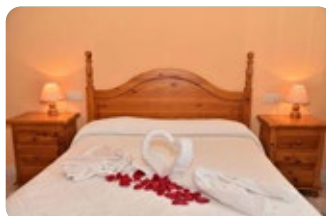

TR-PO-82

CASA DE ALDEA GRUPO B

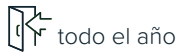

Casa Don Din

Rúa Manuel Iglesias, 19, 36590 Vila de Cruces

42.794705261837194, -8.17004447314473



Casa Don Din está situada en Vila de Cruces, en la provincia de Pontevedra, Galicia. El río Ulla se encuentra a 10 km de la Casa Don Din, mientras que el parque nacional Sobreirais do Arnego se halla a 6,6 km y el supermercado más cercano, a solo 200 metros. El aeropuerto de Santiago de Compostela queda a 23 km.

La casa presenta una arquitectura tradicional gallega e interiores con muebles de madera. Cuenta con 4 habitaciones: 3 dobles y 1 individual. Todas las habitaciones cuentan con escritorio, baño privado con ducha, TV y calefacción. Las toallas y la ropa de cama están incluidas. Ponemos a su disposición una cuna.

Los muebles presentes en las estancias de tipo abuhardillado son piezas antiguas de la casa que han sido restauradas. Dispone de jardín con barbacoa y alberga un restaurante. Cuenta con solárium, salón común con chimenea y conexión WiFi gratuita en todas las instalaciones.

El restaurante sirve platos tradicionales gallegos. Hay aparcamiento público gratuito en las inmediaciones.

CAMINO VÍA DE LA PLATA

alquiler por habitaciones

desayuno comida cena

consigna de bicicletas *consultar suplemento*

sellado de compostela

DESDE
49€ SA
PVP pax / noche

distancia al camino oficial + próximo: 12km



TR-PO-29

CASA GRANDE GRUPO A



02 enero - 20 diciembre

Casa Grande de Fuentemayor

Lugar de Covas 2, Cortegada 36545 **Silleda**

42.67282150270746, 
-8.227729761508883

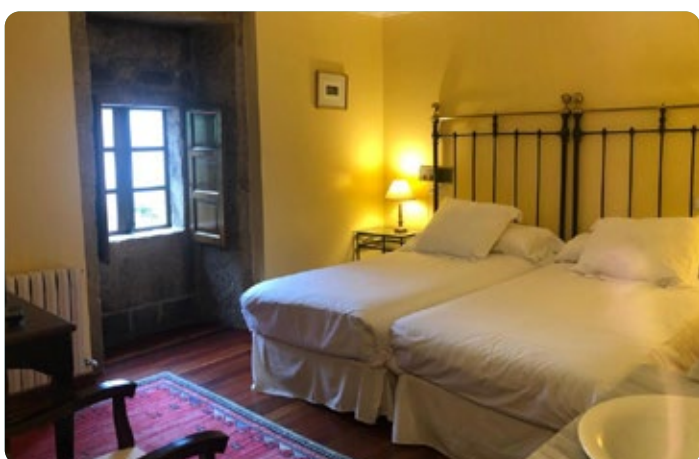

Precioso edificio histórico rodeado por 2Ha de jardines idílicos y árboles centenarios que ofrece lujosas habitaciones decoradas con elementos originales y equipadas con comodidades modernas. Próximo a Santiago de Compostela. Pazo de 900 m² construido en 1708 por el presbítero D. José de Cobas, completamente restaurado en 1995 y reformado en 2007. Sus magníficos materiales (granito, roble y castaño) y características originales y su estilo arquitectónico, típicamente gallego, cuidadosamente conservados y restaurados, se combinan con todas las comodidades modernas necesarias para disfrutar de una estancia relajante y apacible.

Cuenta con un total de 11 habitaciones: 4 dobles, 3 de ellas con ducha y balcón y la cuarta con bañera; 3 dobles con bañera de hidromasaje ideales para familias; 1 superior con bañera de hidromasaje; 1 junior suite con galería y sala de estar, y 1 habitación muy amplia con balcón privado, bañera de hidromasaje y vistas al valle. Todas con secador de pelo, TV, WIFI gratuito, escritorio, calefacción, set de baño, toallas, calefacción, cuna.

En verano, además, se ofrece acceso a piscina, tumbonas, sombrillas y bajo petición servicio de toallas.

CAMINO VIA DE LA PLATA, DE INVIERNO Y PRIMITIVO

 alquiler por habitaciones

 desayuno comida cena

 permite mascotas

 consigna de bicicletas
consultar suplemento

 peregrinos a caballo

 taxi personas/mochilas
consultar suplemento

DESDE
45€ SA
PVP pax / noche

 distancia al camino oficial + próximo: **1,5km**

 sellado de compostela



TR-PO-000179

CASA DE ALDEA GRUPO B



todo el año



Torres de Moreda

O Vilar 4, Callobre 36688 A Estrada

42.692914135721935,
-8.44200637314801



Torres de Moreda está situada en un bello entorno natural a 4 km de A Estrada, perfecto para practicar ciclismo, pesca, senderismo y equitación.

El Camino de Santiago y las playas de las Rías Baixas se encuentran a unos 20 minutos en coche.

Este establecimiento con encanto ofrece una piscina al aire libre, habitaciones y apartamentos.

Todos los alojamientos del Torres de Moreda tienen una decoración atractiva y moderna, con techos originales de vigas de madera. Las habitaciones y apartamentos disponen de conexión Wi-Fi gratuita, calefacción, TV de pantalla plana y sofá.

Los apartamentos también incluyen una zona de cocina con microondas, nevera, tostadora, cafetera, horno, fogones y barbacoa.

El Torres de Moreda está rodeado de 25.000 m² de jardines, entre los que hay una plantación de manzanos con la que se produce sidra ecológica.

CAMINO DE INVIERNO Y VÍA DE LA PLATA



alquiler por habitaciones



adaptado



desayuno
comida
cena



consigna de bicicletas
consultar suplemento



peregrinos a caballo



taxi personas/mochilas
consultar suplemento

DESDE
39€ SA
PVP pax / noche



distancia al camino oficial + próximo: **9km**



sellado de compostela

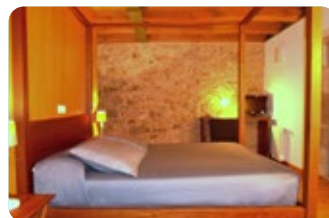

CONDICIONES GENERALES DE CONTRATACION DE VIAJES COMBINADOS

Las presentes Condiciones Generales de Contratación se rigen por lo dispuesto en el Real Decreto Legislativo 1/2007, de 16 de noviembre, de la Ley General para la Defensa de los Consumidores y Usuarios.

1. INFORMACION GENERAL

Titular: cntravel (Seijas y Otero S.L.) con título licencia XG-185, con CIF B-36341899, con domicilio social en Lugar Vinquino, 26A 1º, 36960 Sarxeno, Pontevedra, teléfono de contacto: 986690490, y correo: cntravel@cntraveles

2.- NOTAS IMPORTANTES DE VIAJES COMBIANDOS.

2.1.- Organización del viaje combinado.

La organización de los viajes combinados se realiza por la agencia mayorista, o mayorista-minorista en su caso, detallada en la información precontractual facilitada en el cliente y detallada en el contrato de viaje combinado.

2.2.- Precio.

A) El precio del viaje combinado no incluye:

Cualquier otro servicio no especificado concretamente en el contrato, tales como:

- Visados;
- Certificados de vacunación;
- "Extras" tales como: cafés, vinos, licores, aguas minerales, regímenes alimenticios especiales, lavado y planchado de ropa, parking, utilización del teléfono, cunas, alquiler de TV, servicios de Spa, balnearios, termas, masajes, tratamientos médicos, terapéuticos o de salud y;
- Cualquier otro servicio similar que el establecimiento ofrezca por un precio independiente al del servicio principal contratado.
- Aquellos impuestos adicionales en determinados destinos, que pueden variar en función de la categoría del establecimiento y del destino. Dichas tasas se pagarán directamente en el establecimiento hotelero y será el viajero el único responsable de pagar los mismos.
- Tributos/tasas de entrada/salida aeropuertos en los que estén vigentes.

B) Modificaciones del precio:

El precio del viaje combinado ha sido calculado según los tipos de cambio, tarifas de transporte y coste del carburante. Debido a la constante subida del petróleo o en otras fuentes de energía, en ocasiones, el precio del viaje vinculado podrá ser modificado posteriormente a la contratación y confirmación del viaje, por el organizador, o en su caso por el minorista, siempre que dicha facultad se disponga en el contrato formalizado.

En relación con la Tasa Turística, y resto de tasas que pudiesen existir en determinados países los establecimientos hoteleros. El viajero debe consultar si existe dicha tasa según su destino.

Como consecuencia de cambios en el tipo de divisa aplicables al viaje combinado, la agencia podrá modificar el precio del viaje vinculado.

* Toda modificación de precios que se produzca como consecuencia de cualquiera de las razones expresadas anteriormente, será notificada por la agencia al viajero con la justificación del incremento y su cálculo en soporte duradero, a más tardar veinte días naturales antes de la fecha de inicio del viaje combinado.

C) Reducción del precio e indemnización por daños y perjuicios:

- El viajero tendrá derecho a una reducción del precio adecuada por cualquier periodo durante el cual haya habido falta de conformidad, a menos que el organizador o el minorista demuestren que la falta de conformidad es imputable al viajero.

- El viajero no tendrá derecho a una indemnización por daños y perjuicios si el organizador o, en su caso, el minorista demuestran que la falta de conformidad es:

- Imputable al viajero;
- Imputable a un tercero ajeno a la prestación de los servicios contratados e imprevisible o inevitable, o
- Debida a circunstancias inevitables y extraordinarias.

- En la medida en que los convenios internacionales que vinculan a la Unión Europea limiten el alcance o las condiciones del pago de indemnizaciones por parte de prestadores de servicios de viaje incluidos en un viaje combinado, las mismas limitaciones se aplicarán a los organizadores y minoristas. En los demás casos, el contrato podrá limitar la indemnización que debe pagar el organizador o el minorista siempre que esa limitación no se aplique a los daños corporales o perjuicios causados de forma intencionada o por negligencia y que su importe no sea inferior al triple del precio total del viaje.

- Todo derecho a indemnización o reducción del precio en virtud de lo establecido en la ley de aplicación, no afectará a los derechos de los viajeros contemplados en:

* La indemnización o reducción del precio concedida en virtud de la ley y la concedida en virtud de dichos reglamentos y convenios internacionales, se deducirán a una de la otra para evitar el exceso de indemnización.

D) Depósito a Cuenta

En el acto de la inscripción, La Agencia podrá requerir al menos un anticipo del 40% del importe total del viaje, no considerándose plaza alguna como comprometida en firme mientras no se efectúe dicho anticipo.

2.3.- Devolución Contrato De viaje Combinado Firmado.

El viajero tiene la obligación de firmar el contrato de viaje combinado, y hacer llegar una copia firmada a Viajes **cntravel** bajo condición resolutoria del viaje.

2.4.- Asistencia.

- El organizador y el minorista deberán proporcionar asistencia adecuada y sin demora indebida al viajero en dificultades, en especial en caso de circunstancias inevitables y extraordinarias, en particular mediante:

- El suministro de información adecuada sobre los servicios sanitarios, las autoridades locales y la asistencia consular;
- La asistencia al viajero para establecer comunicaciones a distancia; y
- La ayuda para encontrar fórmulas de viaje alternativas.

- El organizador y, en su caso, el minorista podrán facturar un recargo razonable por dicha asistencia si la dificultad se ha originado intencionadamente o por negligencia del viajero. Dicho recargo no superará en ningún caso los costes reales en los que haya incurrido el organizador o el minorista.

- Si es imposible garantizar el retorno del viajero según lo convenido en el contrato debido a circunstancias inevitables y extraordinarias, el organizador o, en su caso, el minorista asumirán el coste del alojamiento que sea necesario, de ser posible de categoría equivalente, por un periodo no superior a tres noches, siendo el coste del exceso de cuenta del viajero.

2.5.- Modificación de otros clausulados del contrato.

- Ahora bien, en aquellos supuestos en los que el organizador se vea obligado a modificar alguna de las características principales del viaje combinado contenidas en las condiciones precontractuales o contractuales o proponga al viajero aumentar el precio del viaje combinado en más de un ocho por cien (8%) del total del precio, siempre antes del inicio del viaje combinado, el viajero tendrá la posibilidad de aceptar el cambio propuesto o resolver el contrato sin penalización.

- En caso de que el viaje combinado sustitutivo al modificado, sea de

calidad o coste inferior, el viajero tendrá derecho a una reducción en el precio.

- Las modificaciones de clausulados del contrato deben ser comunicadas al viajero sin demora y haciendo alusión a: la repercusión de la modificación en el precio total del viaje combinado; el plazo en el que el viajero debe comunicar su decisión de resolver o aceptar las modificaciones y qué ocurre si no comunica nada el viajero, y en su caso, el viaje sustitutivo ofrecido y su precio.

2.6.- Cesión del contrato de viaje combinado.

- Para que el viajero tenga la facultad de ceder el contrato de viaje combinado a otra persona, la destinataria deberá reunir todas las condiciones aplicables a dicho contrato, debiendo ser comunicado previamente al organizador o, en su caso al minorista, con una antelación razonable de al menos siete (7) días naturales al inicio del viaje combinado.

- Tanto el cedente como el cesionario responderán solidariamente ante el pago de la cuantía pendiente de pago, así como de cualquier gasto adicional que haya causado la cesión. Para ello serán el organizador o el minorista quienes deben proporcionar al cedente la prueba de los gastos adicionales.

2.7.- Pagos y reembolsos.

- El viaje combinado debe estar totalmente pagado para que se le faciliten al viajero todas las prestaciones de su viaje.

- El viajero que no se presente a la hora prevista de salida del viaje combinado contratado, no tendrá derecho a la devolución de cantidad alguna abonada, salvo que exista acuerdo diferente entre las partes.

2.8.- Resolución del contrato de viaje combinado por el viajero.

- En cualquier momento, pero siempre antes de la fecha de inicio del viaje combinado, el viajero podrá resolver el contrato con una penalización impuesta por el organizador o, en su caso, por el minorista.

a) El contrato de viaje combinado puede establecer una penalización tipo dependiendo de los días que resten para la fecha de inicio del viaje combinado a contar desde el día en el que se comunique la intención de resolver el contrato, por lo que en ningún supuesto podrá ser inferior al 5 por ciento del precio total del viaje contratado, si el citado incumplimiento se produce entre los dos meses y quince días inmediatamente anteriores a la fecha prevista de realización del viaje; el 15 por ciento si se produce entre los quince y tres días anteriores, y el 50 por ciento en el supuesto de que el incumplimiento citado se produzca en las 48 horas anteriores.

b) En el caso de que no se disponga de penalización tipo, en el contrato de viaje combinado el importe de la penalización equivaldrá al precio del viaje combinado, menos el ahorro de costes e ingresos derivados de la utilización alternativa de los servicios de viaje.

- En el caso de que los servicios contratados y anulados, que forman parte del viaje combinado, estuvieran sujetos a condiciones económicas especiales de contratación, los gastos de cancelación por desistimiento, serán los establecidos por el proveedor de cada servicio.

- Cuando como consecuencia de modificaciones en las condiciones del contrato de viaje combinado, el viajero no acepte su sustitución por otro viaje, el organizador o, en su caso, el minorista reembolsarán al viajero las cantidades pagadas sin aplicar penalizaciones, en el plazo máximo de catorce días naturales, a contar desde la fecha de resolución del contrato.

- Tendrán derecho a resolver el contrato y derecho al reembolso total del precio del viaje combinado:

- Aquellos viajeros en cuyos viajes contratados concurren circunstancias inevitables y extraordinarias en el lugar de destino, o en las inmediaciones, que afecten de forma significativa a la ejecución al viaje o al transporte de pasajeros al lugar de destino.
- Si se modifica significativamente alguno de los elementos esenciales del viaje combinado que no sea el precio.
- En el supuesto de que el empresario responsable del viaje combinado, lo cancele antes del inicio del viaje, el viajero tendrá derecho además a recibir una compensación.
- En caso de no ejecución de los servicios cuando ello afecte sustancialmente a la ejecución del viaje combinado y el organizador o, en su caso, el minorista no consigan solucionar el problema.
- Euando se den circunstancias excepcionales como por ejemplo, graves problemas de seguridad que puedan afectar al viaje, los viajeros tampoco tendrán que pagar ninguna penalización.

- Los viajeros tendrán derecho a una reducción en el precio y/o a una indemnización por daños y perjuicios en caso de no ejecución o ejecución incorrecta de los servicios de viaje.

* Derecho de desistimiento: Aquellos viajeros que contraten un viaje combinado fuera del establecimiento, (no confundir con los contratos celebrados a distancia) dispondrán del plazo de catorce días para ejercer su derecho ante la agencia de viajes **cntravel**.

2.9.- Ejecución del contrato de viaje combinado.

- Los organizadores y en su caso, los minoristas de viajes combinados, responderán de forma solidaria frente al viajero del correcto cumplimiento de los servicios de viaje incluidos en el contrato, con independencia de que estos servicios los deban ejecutar ellos mismos u otros prestadores.

- El viajero deberá informar al organizador o, en su caso, al minorista sin demora indebida, de cualquier falta de conformidad que observe durante la ejecución de un servicio de viaje incluido en el contrato. De esta manera, cuando el consumidor aprecie "in situ" la no ejecución o mala ejecución de los servicios de contratados, deberá comunicarlo inmediatamente al prestador de los mismos con el fin de poderlo solucionar inmediatamente.

- Si cualquiera de los servicios incluidos en el viaje no se ejecuta de conformidad con el contrato, el organizador y, en su caso, el minorista deberán subsanar la falta de conformidad, salvo que resulte imposible o si ello entraña un coste desproporcionado, teniendo en cuenta la gravedad de la falta de conformidad y el valor de los servicios de viaje afectados.

- Si es imposible garantizar el retorno del viajero según lo convenido en el contrato debido a circunstancias inevitables y extraordinarias, el organizador o, en su caso, el minorista asumirán el coste del alojamiento que sea necesario, de ser posible de categoría equivalente, por un periodo no superior a tres noches por viajero.

2.10.- Insolvencia del organizador o minorista.

- En caso de que el organizador o, en su caso, el minorista incurran en insolvencia después del inicio del viaje combinado y este incluya el transporte, se garantizará la repatriación de los viajeros.

* Garantía en caso de insolvencia: **cntravel** ha suscrito una garantía de protección frente a la insolvencia, con Axa Seguros Generales, S.A. De Seguros y Reaseguros, en Calle Monseñor Palmer, 1, 07014 Palma de Mallorca, para el supuesto de que la agencia incurra en insolvencia.

- Si se deniegan servicios debido a la insolvencia de **cntravel**, los viajeros podrán ponerse en contacto con dicha entidad o, en su caso, con la autoridad competente.

2.11.- Protección de Datos Personales.

En cumplimiento de la Ley Orgánica 3/2018, de 5 de diciembre, de Protección de Datos Personales y garantía de derechos digitales y del Reglamento Europeo 2016/679, relativo a la protección de las personas físicas en lo que respecta al tratamiento de datos personales y a la libre

circulación de estos datos, la agencia y el viajero se comprometen a respetar y cumplir con la normativa vigente en dicha materia.

- En caso de que efectivamente llegue a contratar con la agencia, la información relativa a protección de datos será entregada por la agencia al viajero en el momento dispuesto en la ley. De igual manera puede ver nuestra política de privacidad y protección de datos en nuestra página www.cntraveles

2.12.- Seguros

En relación con el seguro contra gastos de cancelación contratado por el viajero, en ningún caso la prima abonada por el mismo será reembolsable.

2.13.- Prescripción de las acciones.

Prescribirán por el transcurso de dos (2) años las acciones derivadas de los derechos reconocidos en la Ley, cómputo que se iniciará el día de celebración del contrato.

2.14.- Vigencia

La vigencia del será del 01/12/2022 al 30/12/2023.

2.15.- Jurisdicción aplicable.

Las partes que contraten al amparo de estas condiciones generales de contratación, se someten a los Juzgados y Tribunales del domicilio del consumidor o el domicilio del empresario, a elección del consumidor.

3.- HOTELES:

3.1.- Entradas y salidas.

En la mayoría de los establecimientos, la habitación estará a disposición del cliente desde las 14:00 horas del día de llegada hasta las 12:00 horas del día de salida

El usuario se compromete utilizar los servicios de manera acorde a la Ley, moral, buenas costumbres y orden público.

3.2.- Gastos de gestión.

Cualquier cambio o modificación post venta, llevará 24 euros de gastos de gestión por reserva tratándose de hoteles nacionales y 36 euros tratándose de hoteles internacionales.

3.3.- Gastos de cancelación cuando se reserve on-line.

Esta información, de existir esta modalidad, se muestra en la pantalla de pago, en el apartado "Observaciones del hotel-Seguros y cancelaciones". Consulte condiciones de cancelación antes de finalizar la compra.

3.4.- Tasas de hotel.

Dependiendo del lugar de destino, los establecimientos hoteleros estarán facultados a cobrar al cliente tasas o impuestos adicionales al precio de la reserva. Dichos importes estarán indicados en dicho establecimiento o en su caso en observaciones/descripción del hotel.

4.- CONDICIONES GENERALES DE SERVICIOS SUELTOS.

* Tenga en cuenta que si no utiliza el cupón de vuelo de ida, la compañía puede cancelar el vuelo de vuelta, y/o realizar un ajuste del precio por la tarifa correspondiente a un trayecto solo.

En los viajes en avión, la presentación en el aeropuerto se efectuará con un mínimo de antelación de hora y media sobre el horario oficial de salida, y en todo caso se seguirán estrictamente las recomendaciones específicas que indique la documentación del viaje facilitada al suscribir el contrato.

En los viajes en tren NO se garantiza que los asientos sean contiguos.

5.- SOLICITUD DE SERVICIOS ESPECIALES.

Cada compañía aérea establece sus propias normas y condiciones para el tratamiento y prestación de los servicios especiales, no obstante y en todo caso, cuando el cliente requiera la prestación de alguno de estos servicios, tales como, menores de edad no acompañados, silla de ruedas, mascotas a bordo, equipos deportivos, etc. deberá solicitarlo expresamente en el momento de realizar la reserva.

5.1.- Fee aéreo.

Viajes **cntravel** cobrará un cargo de gestión/fee aéreo por pasajero que puede variar entre cero (0,00 €) y 30 euros (30,00 €) por pasajero y trayecto, u otros posibles recargos aplicados por las compañías aéreas que desconocemos hasta el último paso de la compra. Estos recargos pueden ser aplicados en pagos con tarjeta de crédito, facturación de maletas o facturación online.

No obstante, antes de la confirmación de su compra será informado del precio final de su reserva desglosado por conceptos.

5.2.- Cambios y Anulaciones.

Una vez realizada la reserva del billete aéreo, ésta queda sujeta a las condiciones que establece cada compañía aérea en materia de cancelaciones, cambios y reembolsos, en función de la tarifa contratada. La agencia de viajes no interviene en la determinación de las condiciones de la tarifa, ni tampoco en los porcentajes de penalización que se aplican en caso de cancelación y/o modificación del vuelo, ya que estas condiciones vienen, en todo caso, impuestas por cada compañía aérea:

- Cambios: Viajes **cntravel** cobrará un gasto de gestión de 24 € por pasajero adicionales a las penalizaciones de las propias compañías
- Anulaciones Viajes **cntravel** cobrará un gasto de gestión de 24€ por pasajero adicionales a las penalizaciones de las propias compañías

* En ambos casos, los gastos de gestión/fee aéreo cobrado, NO serán reembolsados.

5.3.- Documentación.

- Deberá incluir el nombre y apellidos de los pasajeros tal y como figuren en su documento de identidad, así como identificarse con el mismo documento indicado en el proceso de compra.

- Es responsabilidad de cada pasajero asegurarse de disponer de la documentación de viaje válida que cumpla con los requisitos de la compañía aérea, la inmigración y las autoridades de cada destino.

5.4.- Viajes con menores.

Estos deben llevar su D.N.I. o Pasaporte en vigor. Si el menor no viaja acompañado por sus tutores, deberá de llevar también la autorización legal de los mismos.

5.5.- Facturación del equipaje.

Se recomienda presentarse en el mostrador de la compañía aérea, 90 minutos antes de la salida del vuelo.

5.6.- Autorizaciones y visados.

Se informa especialmente a los viajeros que las condiciones de otorgamiento de visados y autorizaciones de entrada/salida/transito son cuestiones soberanas de cada país, por lo que pueden ser variadas, impuestas o eliminadas en cualquier momento, por lo que recomendamos encarecidamente acudir al Ministerio de Asunto Exteriores, y los consulados/embajada del país/es de destino y tránsito a fin de comprobar los requisitos necesarios.

5.7.- CRUCEROS

Por sus características especiales, les informamos que en caso de considerar la contratación de un crucero, deberán acudir a las condiciones generales de la compañía naviera correspondiente para la lectura, comprensión y aceptación de las mismas, que le serán proporcionadas.

La versión oficial de estas condiciones generales se encuentra publicada al completo en la página web www.cntraveles, a la que le remitimos para su lectura obligada.

Edición Noviembre 2022

www.cntravel.es

Turismo Rural

en el camino de santiago

INFORMACIÓN Y RESERVAS

 **cntravel**
YOU'RE welcome!

